Tenda

sua próxima conquista

Book de Escritura + Lançamento
Regional: PE
Projeto: Bosque Recife
Data Comitê: 06.03.2026

Atualização de Material (Cenário Real)

Atualização: Conforme definido no comitê ao vivo do dia 06/03, o cenário real foi atualizado com a aplicação de VSO maior para buscar cheque integral em 2026. Abaixo segue comparativo.

Comparativo dos Estudos - Primeiro Condominio	Anterior 06/03/2026	Atual	Atual vs Anterior 06/03/2026	Δ%
Data Estudo:	março-26	março-26	0 Meses	N/A
Lançamento:	março-26	março-26	0 Meses	N/A
Uhs:	444	444	-	0,0%
Preço Nominal:	242.224	242.224	-	0,0%
Preço Raso:	220.991	220.991	-	0,0%
Preço Nominal Inflacionado:	246.826	244.833	(1.993)	-0,8%
Preço Raso Inflacionado:	225.213	223.413	(1.800)	-0,8%
VSO:	25	44	19	77,6%
Prazo construção F1:	18	18	-	0,0%
Prazo de Pró-Soluto F1:	29	29	29	0,0%
Custo Total Inf (Unit):	147.264	147.384	121	0,1%
Custo Construção (Unit):	108.715	108.715	0	0,0%
Custo Construção Corrigido:	108.715	108.715	0	0,0%
Fração de construção:	0	44,9%	0%	0,0%
Custo Terreno Inf:	8.295.315	8.348.885	53.571	0,6%
Lucro Imobiliário:	22,7%	23,6%	0,9 p.p.	3,9%
LI Marginal:	24,7%	25,6%	0,8 p.p.	3,4%
Exposição de caixa:	5,7%	4,9%	-0,7 p.p.	-13,0%
TIR:	109,8%	123,0%	13,2 p.p.	12,0%
Margem Bruta REF:	40,7%	40,1%	-0,5 p.p.	-1,3%
Margem Bruta Econômica:	38,5%	39,0%	0,4 p.p.	1,2%
Margem Rasa REF:	35,0%	34,4%	-0,6 p.p.	-1,7%
Margem Rasa Econômica:	31,6%	32,1%	0,5 p.p.	1,6%
Margem Contribuição Econômica:	28,5%	29,1%	0,6 p.p.	2,0%
Payback Contingente (Régua 20 m):	21 m/ (0 m)	18 m/ (-3 m)	-3	
Payback Consolidado:	20 Meses	18 Meses	-2 Meses	-10,0%

[1] Valor do terreno contratual

[2] ITBI com taxa de Aceleração

Questionamentos Comitê Digital 02.03.2026

Nome	Bosque Recife - Escritura + Lançamento	Observação - Bosque Recife
Fabricio Quesiti Arrivabene	Aprovado	ok
Alexandre Regis de Oliveira	Aprovado	ok
Andre Luis Menegazzo Padilha	Aprovado	ok
Amanda da Silva Bezerra	Aprovado	ok
Alejandro Octavio Abiusi	Aprovado	ok
Renan Barbosa Sanches	Aprovado	ok
Luiz Mauricio de Garcia Paula	Aprovado	o custo de construção da viabilidade é o consolidado? se sim, como ficaria apenas da fase 1?
Rodrigo Osmo	Discutir em comitê	A viabilidade só fecha se as vendas forem feitas no Morar Bem. Porém, só temos orçamento aprovado, por enquanto, para 2026. Qual teria que ser o preço raso de partida, assumindo esse VSO de 25, que, caso somado ao cheque Morar Bem somente no ano de 2026, deixaria a LI em 22%? Esse preço raso é factível?

Respostas Comitê

Luiz Maurício Garcia de Paula: O custo de construção da viabilidade é o consolidado? Se sim, como ficaria apenas da fase 1?

R - No one page dos slides 4 e 5 estamos apresentando a viabilidade apenas do **Condomínio 1 (Bosque Recife)**. Logo, o custo considerado no one page refere-se exclusivamente ao Bosque Recife e todos os números financeiros apresentados no one page refletem apenas este condomínio. Isso ocorre porque, neste momento, estamos realizando a escrituração somente do **Condomínio 1**.

Rodrigo Osmo: A viabilidade só fecha se as vendas forem feitas no Morar Bem. Porém, só temos orçamento aprovado, por enquanto, para 2026. Qual teria que ser o preço raso de partida, assumindo esse VSO de 25, que, caso somado ao cheque Morar Bem somente no ano de 2026, deixaria a LI em 22%? Esse preço raso é factível?

R - Considerando a utilização do cheque e do programa Morar Bem apenas em 2026, e projetando 2027 sem o programa, o preço estimado para 2027 deverá ser de **R$ 240.201 nominal e R$ 215.627 de preço raso**, de forma a manter o lucro imobiliário de 22%.
A modelagem considera 9 meses de vendas (Abril – Dezembro 2026) com o cheque e 9 meses sem o cheque, seguindo a regra de ouro de 18 meses e VSO de 25 vendas mês.

2026 (com cheque do Morar Bem): o preço permanece alinhado ao cenário real, com preço nominal de R$ 242.224 e preço raso de R$ 220.991.
2027 (sem o cheque): para manter o mesmo lucro imobiliário de 22%, será necessário praticar preço nominal de R$ 240.201 e preço raso de R$ 215.627.

A estratégia que podemos adotar é aproveitar o cenário de 2026 para operar com um VSO acima da regra de ouro, aumentando o volume de vendas neste período. O objetivo é capturar a oportunidade do cheque em 2026 e, ao mesmo tempo, reduzir a pressão de vso sobre 2027.

Abaixo temos o preço alvo de 2027 comparado com o cenário do preço aprovação.

	Preço médio Real com cheque	Preço médio Aprovação s/ cheque
Preço Nominal	242.224	232.001
Preço Raso	220.991	209.227

	Real 2026 com cheque	Preço Alvo s/ cheque 2027
Preço Nominal	242.224	240.201
Preço Raso	220.991	215.627

One Page – Bosque Recife - Aprovação

Cidade	Recife	Mancha de demanda	PE - REC - Recife + Camaragibe
Regional	PE	Cluster MPR	1 - Vermelho
Cenário de Aprovação	Aprovação	Tipo de Aprovação	Primeiro Condomínio
Fase Anterior	N/A		
Tipo de Comitê	Escritura e Lançamento	Versão da VF	Versão 1.0: Fev

	Unidades (Fases)	444 (6)	CA Máx | Proj	2,0 | 1,9
[1]	Unidades com Vaga (%)	48 (11%)	Escritura | Lançamento	fev/26 | mar/26
	Unidades com Varandas (%)	0 (0%)	Tipologia	F2E - CDW

	Valor Líquido do Terreno (% VGV)	9.277 (9,0%)	Un. Perm. Fís (% Ter)	0 (0,0%)
	Cash (Correção)	1.706 (Preencher)	%VGV Perm Fin Líquida (% Ter)	7,4% (81,6%)
[2]	Valor R$/m²	1.028	VAR (%VGV)	000 (0,0%)

	Custo Construção (%VGV)	48.269 (46,9%)	Indireto Unit.	21.370
	Prazo da Obra (meses)	18	Torre Unit.	58.445
[3]	Custo Total Unit. (LPU):	108.715 (99)	Infra Unit.	15.454
	Início de Obra	set-26	Fundação Unit.	6.071

Preço Nominal Unit.	232.001	VSO	25
Preço Raso Unit.	209.727	Referência	Vision
Avaliação Unit.	259.858	Renda (% em RET 1%)	2.636 (23,5%)

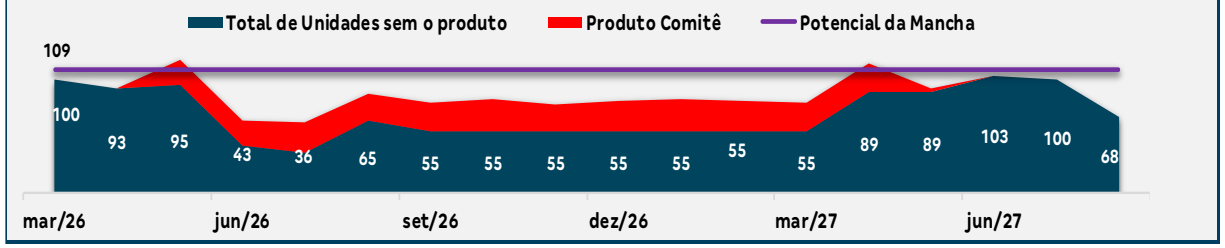

LI (Régua):	19,1% (22,0%)	Margem Bruta Econômica:	36,8%
LI Marginal:	21,1%	Margem Rasa Econômica:	29,0%
Margem Bruta REF:	39,7%	Margem Contribuição Econômica:	22,9%
Margem Rasa REF:	33,3%	Exposição (% VGV):	11.633 (11,3%)
TIR:	92,2%	VGV Total:	103.008
Payback Contingente (21 m) :	19 m/ (-2 m)	Ger. Caixa 12 meses (R$):	(10.090)
Payback Primeiro Condomínio:	19	Ger. Caixa 24 meses (R$):	16.614

Destaques

[1] Negócio:

O terreno está localizado próximo a dois empreendimentos de sucesso da Tenda o Parque Recife e o Alameda dos Pássaros, ambos com excelente desempenho de vendas. Trata-se de uma região que a Tenda já conhece bem, o que aumenta a segurança quanto ao potencial comercial. Estrategicamente, o projeto se posiciona como um produto de acesso na capital

O projeto contará com dois condomínios, Bosque Recife e Jardins Recife, em um terreno de 23.287,98 m², abrigando um total de 1.267 unidades, com coeficiente de aproveitamento (CA) 2,0 totalmente utilizado, seguindo a seguinte configuração:

- **Condomínio 01 (Bosque Recife):** 444 unidades, tipologia T+15, em fase única, 50% das unidades com varanda, área de lazer completa (deck, piscinas, salão de festas com churrasqueira, quadra, churrasqueira gourmet e demais itens de lazer) com 57 (13%) vagas de carros e 20 vagas de motos atribuídas as unidades.
- **Condomínio 02 (Jardins Recife):** 823 unidades, tipologias T+17 e T+16, divididos em duas fases, sendo a fase 1 com 379 unidades e a fase 2 com 444 unidades, também contemplando uma área de lazer completa.

Este comitê contempla apenas a escritura e o lançamento do Condomínio 1 (Bosque Recife). O Condomínio 2 (Jardins Recife) está previsto para escrituração em momento futuro, porém não há obrigatoriedade, podemos sair do negócio, condomínio 2, e não seguir.

O valor total estimado do negócio, conforme contrato, é de **R$ 20.081.339,12**, estruturado da seguinte forma: o **Condomínio 1** possui duas parcelas em cash de **R$ 828 mil**, sendo a primeira já paga na assinatura da PVC, com garantia de AF em favor da Tenda, e a segunda a ser quitada **30 dias após a escritura**, totalizando **R$ 1,6 milhão** em pagamentos em cash, enquanto o saldo restante será liquidado por meio de **permuta financeira**; já o **Condomínio 2** será pago **100% em permuta financeira**.

- Condomínio **01 (Bosque Recife):** O valor total estimado de **R$ 7.037.185,93**, sendo o valor de **R$ 828.440,00,** em dinheiro, a título de sinal pago no ato de assinatura da PVC. O valor de **R$ 828.440,00,** em dinheiro, que será pago em até 30 dias contados da lavratura das escrituras de compra e venda, valor esse a ser atualizados pelo IPCA-2. O saldo remanescente de **R$ 5.380.305,93** correspondente ao percentual de **6,12%** do **VGV,**
- **Condomínio 02 (Jardins Recife):** O valor total estimado de **R$ 13.044.153,19**, sendo correspondente ao percentual de **8%** do **VGV.**

[2] Projeto e Custo de Construção:

Custo construção consolidado: **R$ 108.715**.

[3] Precificação:

- Adotada a precificação de VISION;
- VSO: Conforme Regra de ouro
- Preço consolidado de venda**: R$ 231.255.**

One Page – Bosque Recife – Real

Cidade	Recife	Mancha de demanda	PE - REC - Recife + Camaragibe
Regional	PE	Cluster MPR	1 - Vermelho
Cenário de Aprovação	Real	Tipo de Aprovação	Primeiro Condomínio
Fase Anterior	N/A		
Tipo de Comitê	Escritura e Lançamento	Versão da VF	Versão 1.0: Fev

Unidades (Fases)	444 (6)	CA Máx | Proj	2,0 | 1,9
Unidades com Vaga (%)	48 (11%)	Escritura | Lançamento	mar/26 | mar/26
Unidades com Varandas (%)	0 (0%)	Tipologia	F2E - Concreto

	Valor Líquido do Terreno (% VGV)	9.591 (8,9%)	Un. Perm. Fís (% Ter)	0 (0,0%)
[1]	Cash (Correção)	1.706 (IPCA)	%VGV Perm Fin Líquida (% Ter)	7,3% (82,2%)
	Valor R$/m²	1.040	VAR (%VGV)	000 (0,0%)

	Custo Construção (%VGV)	48.269 (44,9%)	Indireto Unit.	22.022
[2]	Prazo da Obra (meses)	18	Torre Unit.	59.109
	Custo Total Unit. (LPU):	108.715 (99)	Infra Unit.	15.734
	Início de Obra	mar-27	Fundação Unit.	6.071

	Preço Nominal Unit.	242.224	VSO	44
[3]	Preço Raso Unit.	220.991	Referência	Vision
	Avaliação Unit.	259.858	Renda (% em RET 1%)	2.624 (61,5%)

Fase de Lançamento - Margens Novas Vendas		Preço Raso Inf. Médio Unit.	223.413
Preço Inf. Médio Unit.	244.833	Margem Bruta REF (%)	40,1%
Custo Inf. Médio Unit.	146.590	Margem Rasa REF (%)	34,4%

LI (Régua):	23,6% (22,0%)	Margem Bruta Econômica:	39,0%
LI Marginal:	25,6%	Margem Rasa Econômica:	32,1%
Margem Bruta REF:	40,1%	Margem Contribuição Econômica:	25,7%
Margem Rasa REF:	34,4%	Exposição (% VGV):	5.362 (4,9%)
TIR:	123,0%	VGV Total:	107.548
Payback Contingente (21 m) :	18 m/ (-3 m)	Ger. Caixa 12 meses (R$):	(3.156)
Payback Primeiro Condomínio:	18	Ger. Caixa 24 meses (R$):	12.193

Destaques

[1] Negócio:

O terreno está localizado próximo a dois empreendimentos de sucesso da Tenda o Parque Recife e o Alameda dos Pássaros, ambos com excelente desempenho de vendas. Trata-se de uma região que a Tenda já conhece bem, o que aumenta a segurança quanto ao potencial comercial. Estrategicamente, o projeto se posiciona como um produto de acesso na capital

O projeto contará com dois condomínios, Bosque Recife e Jardins Recife, em um terreno de 23.287,98 m², abrigando um total de 1.267 unidades, com coeficiente de aproveitamento (CA) 2,0 totalmente utilizado,

Este comitê contempla apenas a escritura e o lançamento do Condomínio 1 (Bosque Recife). O Condomínio 2 (Jardins Recife) está previsto para escrituração em momento futuro, porém não há obrigatoriedade, podemos sair do negócio, condomínio 2, e não seguir.

O recurso financeiro do programa Morar Bem – Entrada Garantida 2026 já está integralmente provisionado em uma conta garantida na Caixa Econômica Federal (CEF), totalizando R$ 200 milhões, valor suficiente para atender aproximadamente 10.000 unidades. Ou seja, o recurso já existe e encontra-se sob gestão do agente operador, a própria Caixa Econômica Federal. Existe também por parte do governo a sinalização de continuidade do programa em 2027 em função de todo o apelo social e sucesso comprovado. O financiamento contratado pelo Estado junto à CEF, por meio do FINISA, contempla recursos para esse ano 2027.

[2] Projeto e Custo de Construção:
Custo construção consolidado: **R$ 108.715**.

[3] Precificação:
- **Considerado Cheque Estadual no cenário Real**;
- VSO: VSO maior para buscar cheque integral em 2026;
- Preço consolidado de venda**: R$ 242.224.**

Pareceres

Análise da Mancha e Implantação

Prospecção

Operações

Inteligência de Mercado

Financeiro

Anexo

Farol Pareceres

Área	Riscos Associados	Parecer	Criticidade
Jurídico	a) Due Diligence dos Imóveis - Renovação em andamento, previsão de conclusão em fevereiro de 2026: i) Negócio é constituído de 02 imóveis do 3RGI Recife/PE que foram adquiridos pelos VENDEDORES através de Usucapião Extrajudicial, já registrada; ii) O imóvel mãe (que originou os dois Imóveis acima) tem matrícula aberta em Paulista/PE, contudo, os 02 Imóveis a serem adquiridos estão localizados em Recife, sendo a competência registral do 3RGI Recife; iii) Será necessário regularizar a poligonal dos dois Imóveis, via desmembramento já protocolado em cartório e com previsão de registro até 20/02; b) Due Diligence dos pesquisados - Renovação em andamento, previsão de conclusão em fevereiro de 2026: i) Levantamento de patrimônio e passivo dos VENDEDORES está em andamento. Há certidões pendentes, cuja emissão está em andamento; ii) Não foram verificados, até o presente momento, processos que envolvam pedido ou reconhecimento de grupo econômico ou de desconsideração da personalidade jurídica, que venham a trazer risco ao negócio jurídico almejado; iii) Imóvel possui débitos a vencer de IPTU, CND não está sendo emitida. Pela PVC, cabe aos VENDEDORES quitar o IPTU dos Imóveis antes da ECV para Tenda; iv) PVC assinada; v) Nos termos da PVC, as escrituras dos dois condomínios deveriam ser lavradas simultaneamente, com cláusula de saída vinculada ao segundo condomínio em caso de implementação de condição resolutiva. Contudo, encontra-se em negociação com os VENDEDORES a lavratura apartada das escrituras, sendo a do 1º Imóvel realizada neste momento e a do 2º Imóvel em fase posterior. Aditivo regrando o tema está em assinatura pelos VENDEDORES.	Ok com ressalvas	
Legalização	Para fins de lançamento o empreendimento possui Projeto Aprovado e Alvará de Construção emitido em 22/01/2026. Do ponto de vista ambiental a Licença de Instalação foi emitida em 22/12/2025; Para o início de obra se encontra em tramitação junto ao DNIT o projeto de acesso, com tramitação de aprovação em 06/04/2026; projeto de extensão da rede de abastecimento de água, com previsão de emissão em 11/02/2026; e projeto de emissão de esgoto, com previsão de aprovação em 09/04/2026. Além dessas, se encontram em fase de protocolo para aprovação a Autorização de Terraplanagem com previsão de aprovação em 03/04/2026; e a Autorização de Supressão com previsão de aprovação em 31/03/2026.	OK	
Produto	Sem riscos associados	Ok	
GETEC	Há necessidade de remoção arbórea na área de estabilização do talude, este item não foi considerado no custo, escopo da regional. Retaludamento para o condomínio Jardins foi estimado considerando a extensão total dos fundos do terreno. Será necessário revisar planialtimétrico após a remoção dos resíduos pelo proprietário.	Ok com ressalvas	
Logística	Sem Riscos. Acesso pelo condomínio 2	Ok	
Contratação	Laudo de engenharia: Pedente - Previsão de emissão mês de fevereiro de 2026. Risco: Pendente - Emissão LAE; Jurídico: Pendente emissão do RI - Previsão: 15.03.2026	Ok com ressalvas	
Inteligência de mercado	Preço vision como factível	Ok	
Comercial/Ciclo	Ciclo está de acordo com o preço e VSO citados, visto que, trata-se de uma área em que nos consolidamos na atuação e o concorrente está em fim de estoque e comercializando com o preço maior que o nosso. Além disso, o produto já apresenta área de lazer.	Ok	
Estudos Econômicos	Cenário aprovação abaixo da régua. Cenário real com cheque estadual.	Ok com ressalvas	

Pareceres

Análise da Mancha e Implantação

Prospecção

Operações

Inteligência de Mercado

Financeiro

Anexo

Mancha de Demanda

MANCHAS DE DEMANDA
• REC – Recife

Lançamento

1. Mirante Belvedere
2. Vista do Golf
3. Viva Casa Amarela | Luiz Cesário

LandBank

4. Parque Recife II
5. Vila Recife
6. Vista Sul
7. Aurora Prime
8. Boa Viagem Prime
9. Bosque Recife | Jardins Recife
10. Araça Prime

Cluster MPR – (Comitê)
Cluster 1 - Vermelho

Região
Capital

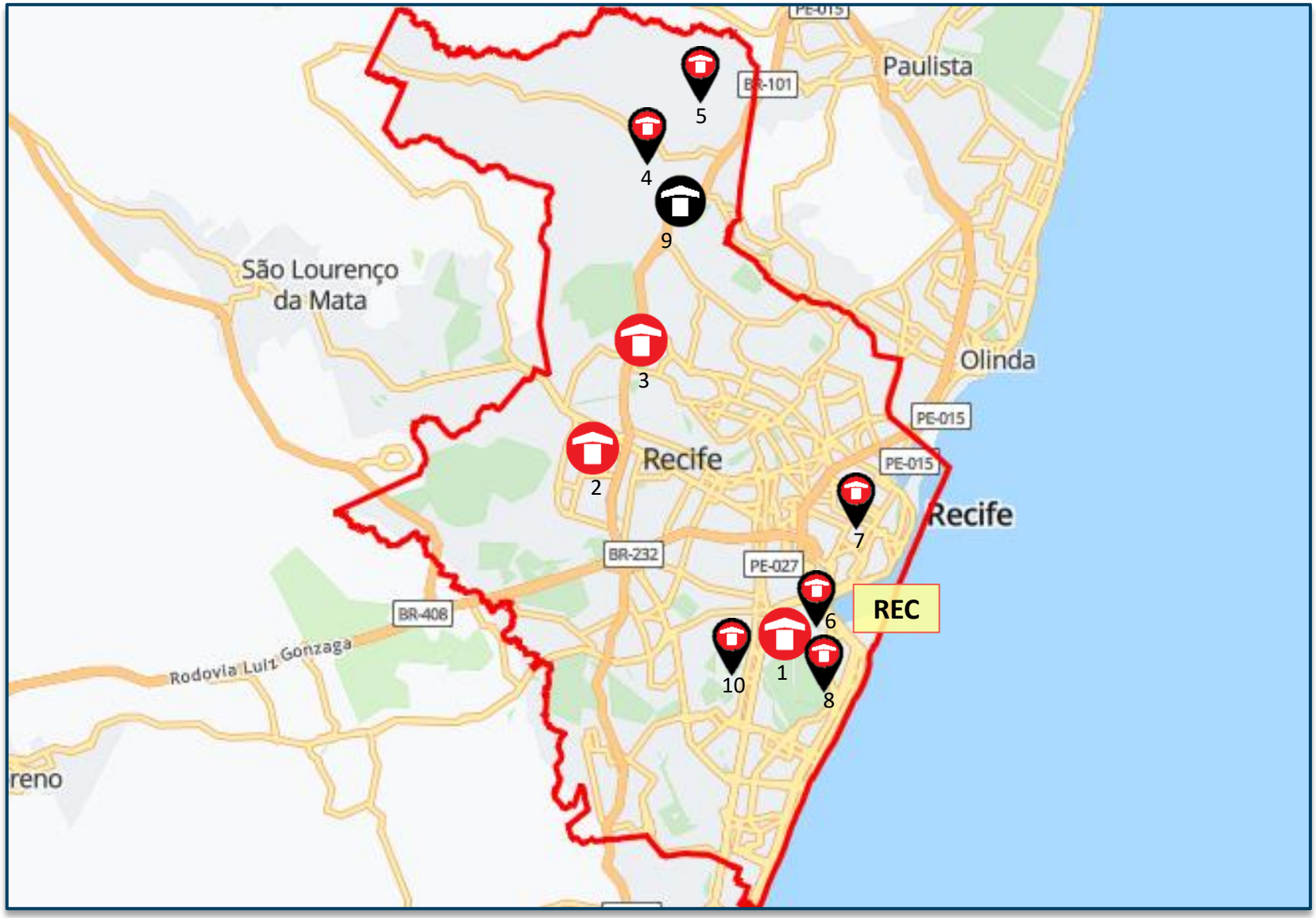

Lançados *LandBank* *Comitê*

Empreendimento Bosque Recife
Escritura

Informações Gerais – Condomínio 01 e 02		
Terreno	**Área terreno**	23.798,11m²
	Menor poligonal	23.287,98m²
	App/fna	Não/sim –2.460,97m²
	Reserva de calçada/ melhoramento víario	Não/Não
	Área liquida	20.827m²
	Zoneamento	ZDS
	Ca máximo Total	2,00
	Ca básico	1,00
	Ca projetado	1,975
	Gabarito máximo	N/A
Geral	**Total uh**	1.267UH
	Total de vagas	Carro 196 (15,47%) Moto 177 (13,97%)

PRODUTO

Empreendimento Bosque Recife
Escritura | Lançamento

Informações Gerais – Condomínio Único

Terreno	**Área terreno**	23.287,98m²
	Menor poligonal	8.288,14m²
	App/fna	Não/sim – 873,99m²
	Reserva de calçada/ melhoramento víario	Não/Não
	Área liquida	7.414,15m²
Diretrizes Urbanísticas	**Zoneamento**	ZDS
	Ca máximo Total	2,00
	Ca básico	1,00
	Ca liquido	2,95
	Ca projetado	1,95
	Gabarito máximo	N/A
Geral	**Total uh**	444
	Total de vagas exigido	N/A
	Total de vagas projetado	Carro 63 (14,18%) Moto 20 (4,50%)
Tipologia	**Tipologia**	Modular com elevador
	Gabarito Máximo	T+25
	Gabarito Adotado	T+15
	Lâmina	02 14pp
	Área privativa	36,45m²
	Varanda	210uh (47,29%)
Condomínio	**Unidade PCD**	14
	Unidade lazer|técnica	04|00
	Torre	02
	Fase	01
Lazer	**Lazer Interno**	01-brinquedoteca, 02-espaço office/mini market, 03-espaço teen, 04-fitness
	Lazer Externo	05-praça de chegada, 06-praça dos sabores, 07-Salão de festa com churrasqueira, 08-multiplaestação, 09-quadra streetball, 10-Churrasqueira Gourmet, 11-piscina adulto, 12- piscina infantil, 13-playbaby, 14-playkids, 15-playpet

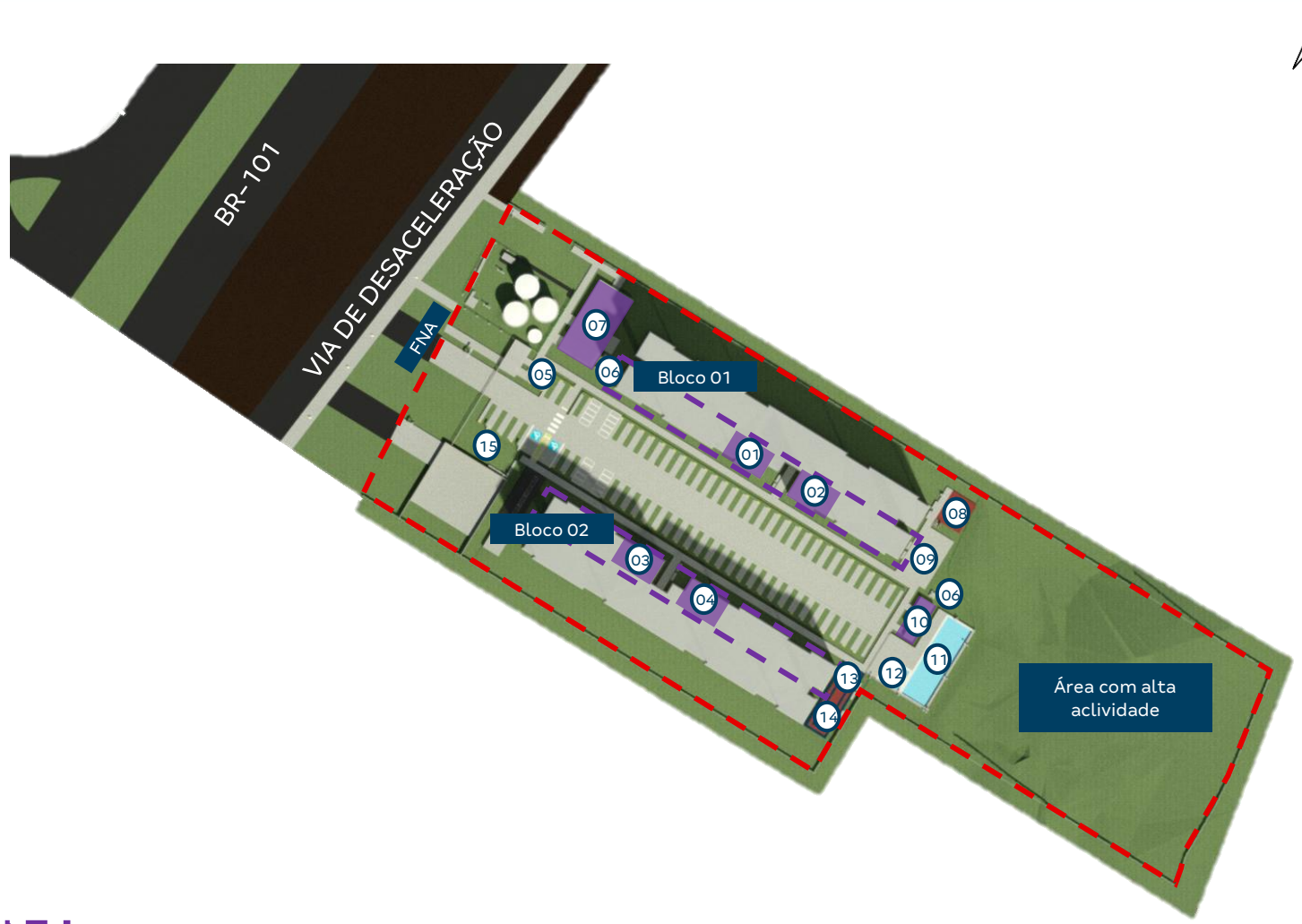

Varanda

PRODUTO

Empreendimento Bosque Recife
Escritura | Lançamento

	Descrição	Criticidade	Observação
Usabilidade	**Acesso Empreendimento**		
	Percurso do pedestre até torre		
Diferencial produto	**Faixa de renda**	2	
	Prime	Não	
	Supercondomínio	Não	
	Atributos Infra	Sim	Possui quadra streetball, piscina adulto e infantil
	Atributos Torre	Sim	Possui varanda em uma face
	Edifício Garagem	Não	

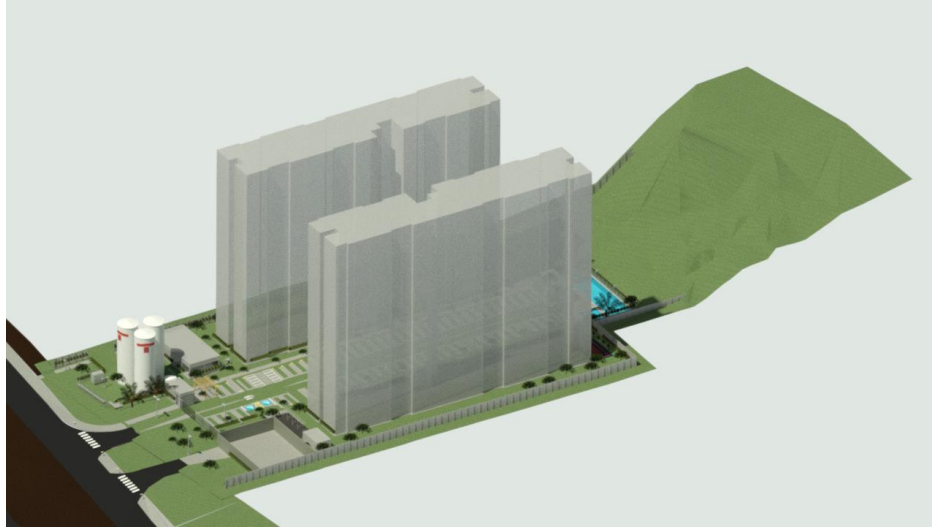

Empreendimento Bosque Recife
Escritura | Lançamento

Fase única: 444uh – 83 vagas (Sendo 10 de moto)				
Módulo	**Blocos**	**UH**	**Vagas**	**Parecer**
Módulo 01	01 Bloco (T+15)	222 Uh	83 vagas (Sendo 63 de carro e 10 moto)	Dos Lazeres, estão contemplados no módulo 01 brinquedoteca, espaço office/mini market, praça de chegada, praça dos sabores, salão de festa com churrasqueira, multiplaestação, quadra streetball, Churrasqueira Gourmet, piscina adulto, piscina infantil, playbaby, playkids, playpet. Demais lazeres que não estão contemplados neste módulo, necessário inclusão dessa informação no RI e material de vendas
Módulo 02	01 Bloco (T+15)	222 UH	-	Dos Lazeres, estão contemplados no módulo 02 espaço teen e fitness

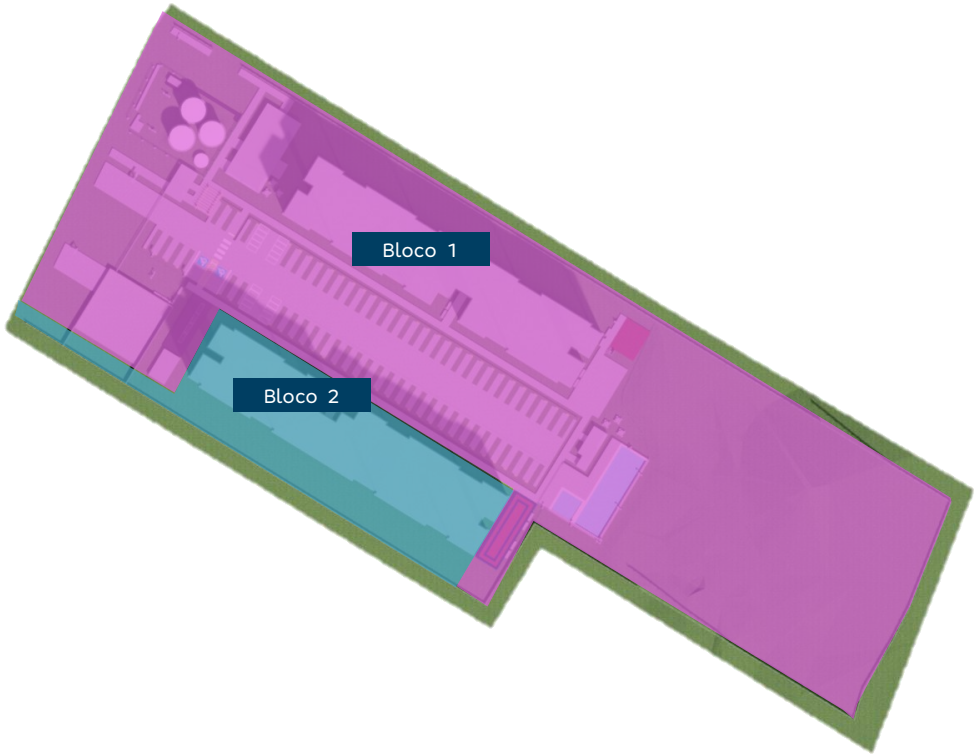

BOSQUE RECIFE

Pareceres

Análise da Mancha e Implantação

Prospecção

Operações

Inteligência de Mercado

Financeiro

Anexo

- **VALOR DO NEGÓCIO CONTRATO**

- O valor total do negócio, considerando o Condomínio 1 (Bosque Recife) + Condomínio 2 (Jardins Recife), é de R$ 20.081.339,12 (vinte milhões, oitenta e um mil, trezentos e trinta e nove reais e doze centavos). Desse montante, o **Condomínio 1 possui valor total estimado em R$ 7.037.185,93**, sendo R$ 1,6 milhões pagos em cash e R$ 5.437.185,93 pagos por meio de permuta financeira, correspondente a 6,12% do VGV do empreendimento.
  Já o **Condomínio 2 possui valor total estimado em R$ 13.044.153,19**, a ser pago integralmente em permuta financeira, equivalente a **8% do VGV** do empreendimento.

- **CONDIÇÃO**

Bosque Recife (Condomínio 01)

- Valor total estimado de **R$ 7.037.185,93 (sete milhões e trinta e sete mil e cento e oitenta e cinco reais e noventa e três centavos)** a serem pagos da seguinte maneira:

  - (a1) O valor certo e determinado de **R$ 828.440,00 (oitocentos e vinte e oito mil e quatrocentos e quarenta reais)**, pagos na assinatura da PVC, com garantia em favor da tenda.
  - (a2) O valor **R$ 828.440,00 (oitocentos e vinte e oito mil e quatrocentos e quarenta reais)** será pago em até 30 (trinta) dias contados da lavratura da escritura desde que estejam superadas integralmente as condições resolutivas indicadas . Essa parcela será atualizada mensalmente pelo Índice Nacional de Preços ao Consumidor Amplo (IPCA). Valor atualizado com base último IPCA divulgado (Nov/25) **R$ 873.642,71.**
  - Saldo remanescente de **R$ 5.380.305,93 (cinco milhões, trezentos e oitenta mil, trezentos e cinco reais e noventa e três centavos)**, correspondente ao percentual de 6,12% (seis vírgula doze por cento) do Valor Geral de Vendas **em permuta financeira.**

Condições do Negócio

➢ **PRAZOS CONTRATUAIS**

- A TENDA tem 15 meses para escriturar o terreno partir da assinatura da PVC (prazo limite dezembro de 2025). Foi assinado um aditamento do contrato prorrogando. Não houve renegociação de valores.
- A TENDA poderá ter o sinal devolvido caso seja cumprida alguma condição resolutiva.
- A TENDA vai escriturar, nesse comitê, apendas o condomínio 1, **não tendo a obrigação de escriturar o condomínio 2 ,** podemos sair do negócio e não seguir com o condomínio 2.

➢ **GARANTIAS**

- **Vendedor**:
- Seguro permuta
- Seguro fiança a ser emitido perante uma das seguintes seguradoras: a) Junto Seguros S.A; b) KOVR Seguradora S.A; c) Sompo Seguros S.A; d) Tokio Marine Seguradora S.A; e) Pottencial Seguradora S.A; f) AVLA Seguros Brasil S.A; e, g) Swiss RE Corporate Solutions Brasil Seguros S.A.
- Tenda:
- Alienação fiduciária para pagamento do sinal, (a1) **R$ 828.440,00 (oitocentos e vinte e oito mil e quatrocentos e quarenta reais)**, bem como dos valores desembolsados a título de antecipação de despesas ou pagamentos de débitos atrelados aos IMÓVEIS. Efetuamos o pagamento de um sinal antes da escritura, que será garantido a devolução desse valor, caso a Tenda opte por exercer a condição resolutiva de sair do negócio."

➢ **CORREÇÃO MONETÁRIA**

- O pagamento do valor (a2) slide anterior, vinculado à escritura, será corrigido monetariamente pelo Índice Nacional de Preços ao Consumidor Amplo (IPCA) divulgado pelo IBGE a partir da data da assinatura o contrato. Terá como mês referência n-2.

➢ **INTERMEDIAÇÃO IMOBILIÁRIA**

- Ao corretor HERMON AUGUSTO DA COSTA BRAGA JUNIOR será pago o valor fixo e irreajustável de R$ 729.548,64 (setecentos e vinte e nove mil quinhentos e quarenta e oito reais e sessenta e quatro centavos), o que corresponde a 3,63% do valor do negócio. O pagamento será feito em uma única parcela 4 (quatro) meses contados da data da outorga da escritura e será de obrigação da Tenda

Pareceres

Análise da Mancha e Implantação

Prospecção

Operações

Inteligência de Mercado

Financeiro

Anexo

Custo de Construção

	BOSQUE RECIFE R02 LANÇAMENTO	JARDINS RECIFE - F1 ESCRITURA	JARDINS RECIFE - F2 ESCRITURA	JARDINS RECIFE LANÇAMENTO CONSOLIDADO	BOSQUE E JARDINS RECIFE LANÇAMENTO CONSOLIDADO	BOSQUE RECIFE FASE ÚNICA | REV01 PARAMETRIZAÇÃO	BP26 BOSQUE RECIFE	MORADA CAPIBARIBE 2 LVS
Torres	2	2	2	4	6	2	2	
Unidades Construídas	448	384	448	832	1.280	448	448	
Unidades Vendidas	444	379	444	823	1.267	444	444	386
Condomínios (qta.)	1	2	2	2	2	2	Recife - PE	Recife - PE
Cidade	Recife - PE	Recife - PE	Recife - PE	Recife - PE	Recife - PE	Recife - PE	F2E MODULAR	F2E MODULAR
Produto / Selo	F2E MODULAR	F2E MODULAR	F2E MODULAR	F2E MODULAR	F2E MODULAR	F2E MODULAR	2 Torres | T+15 | 14PP | C2A	1 Torre | T+14 | 14PP | C2A
Tipologia	2 Torres | T+15 | 14PP | C2A	1 Torre | T+17 | 10PP | C3A	2 Torres | T+15 | 14PP | C2A	2 Torres | T+15 | 14PP | C2A	4 Torres | T+15 | 14PP | C2A	2 Torres | T+15 | 14PP | C2A		1 Torre | T+14 | 12PP | C2A
Tipologia		1 Torre | T+16 | 12PP | C2A		1 Torre | T+17 | 10PP | C3A	1 Torre | T+17 | 10PP | C3A			
Tipologia				1 Torre | T+16 | 12PP | C2A	1 Torre | T+16 | 12PP | C2A			
Atributos de Projeto	Varanda/Piscina					-		
Projeto Infra	EP	AP	AP	AP	AP	AP	EP	LO
Projeto Torre	AP	AP	AP	AP	AP	ED | LO	AP	LO
Mês Base	fevereiro-26	fevereiro-26	fevereiro-26	fevereiro-26	fevereiro-26	setembro-24	setembro-25	
Incc	1.237,036	1.237,036	1.237,036	1.237,036	1.237,036	1.134,775	1.216,706	
LVS	dezembro-25	dezembro-25	dezembro-25	dezembro-25	dezembro-25	julho-24		dezembro-25
Indiretos	dezembro-25	dezembro-25	dezembro-25	dezembro-25	dezembro-25	julho-24		
Base de Preço	LPU 99	LPU 99	LPU 99	LPU 99	LPU 99	LPU 82		
Takt	2x2	2x2	2x2	2x2	2x2	2x2	2x2	2x2
Prazo (mês)	18	17	17	17	19 | 17 | 17	17	19	19
CUSTO TOTAL I	R$ / UND R$ 104.046	R$ / UND R$ 108.089	R$ / UND R$ 93.798	R$ / UND R$ 100.379	R$ / UND R$ 101.664	R$ / UND R$ 93.212	R$ / UND R$ 97.771	R$ / UND R$ 110.844
Indireto	R$ 21.370	R$ 21.666	R$ 19.100	R$ 20.282	R$ 20.663	R$ 17.586	R$ 20.265	R$ 20.913
Torre	R$ 58.445	R$ 57.317	R$ 58.378	R$ 57.889	R$ 58.084	R$ 53.367	R$ 54.329	R$ 59.619
Infra	R$ 15.454	R$ 17.352	R$ 8.313	R$ 12.476	R$ 13.519	R$ 13.172	R$ 14.575	R$ 16.647
Fundação	R$ 6.071	R$ 7.907	R$ 7.812	R$ 7.856	R$ 7.230	R$ 7.152	R$ 6.169	R$ 11.604
EEE	R$ 111				R$ 39	R$ 90	R$ 107	R$ 642
ETE	R$ 1.832	R$ 2.135		R$ 983	R$ 1.280	R$ 1.219	R$ 1.585	
Contenção		R$ 20		R$ 9	R$ 6			R$ 290
Terraplenagem	R$ 764	R$ 1.691	R$ 194	R$ 884	R$ 842	R$ 625	R$ 742	R$ 1.129
CUSTO TOTAL II	R$ 4.669	R$ 4.669	R$ 4.669	R$ 4.669	R$ 4.669	R$ 3.873	R$ 3.856	R$ 1.482
Urbanização	R$ 1.275	R$ 1.275	R$ 1.275	R$ 1.275	R$ 1.275	R$ 1.571	R$ 1.258	R$ 301
Drenagem	R$ 1.634	R$ 1.634	R$ 1.634	R$ 1.634	R$ 1.634	R$ 993	R$ 551	
Extensão de Rede Elétrica	R$ 82	R$ 82	R$ 82	R$ 82	R$ 82	R$ 79	R$ 79	
Extensão de Rede Hidráulica	R$ 1.678	R$ 1.678	R$ 1.678	R$ 1.678	R$ 1.678	R$ 1.230	R$ 1.968	R$ 1.181
CUSTO TOTAL III								
Incorridos								
CUSTO TOTAL IV								
Aprendizado								
CUSTO TOTAL V						R$ 8.749	R$ 1.698	
Atualização por INCC						R$ 8.749	R$ 1.698	
CUSTO TOTAL I+II	R$ 108.716	R$ 112.758	R$ 98.467	R$ 105.048	R$ 106.333	R$ 97.085	R$ 101.627	R$ 112.326
CUSTO TOTAL I AO IV	R$ 108.716	R$ 112.758	R$ 98.467	R$ 105.048	R$ 106.333	R$ 105.834	R$ 103.325	R$ 112.326
ATRIBUTOS	R$ 1.686							

Custo de Construção

	BOSQUE RECIFE R02 LANÇAMENTO	BP26 BOSQUE RECIFE
Torres	2	2
Unidades Construídas	448	448
Unidades Vendidas	444	444
Condomínios (qta.)	1	1
Cidade	Recife - PE	Recife - PE
Produto / Selo	F2E MODULAR	F2E MODULAR
Tipologia	2 Torres | T+15 | 14PP | C2A	2 Torres | T+15 | 14PP | C2A
Tipologia	-	-
Tipologia	-	-
Projeto Infra	EP	EP
Projeto Torre	AP	AP
Mês Base	fevereiro-26	setembro-25
Incc	1237,036	1216,706
LVS	dezembro-25	
Indiretos	dezembro-25	
Base de Preço	LPU 99	
Takt	2x2	2x2
Prazo (mês)	18	19

CUSTO TOTAL I	R$ / UND R$ 104.046	R$ / UND R$ 97.771	DIF R$ 6.276
Indireto	R$ 21.370	R$ 20.265	R$ 1.105
Torre	R$ 58.445	R$ 54.329	R$ 4.116
Infra	R$ 15.454	R$ 14.575	R$ 879
Fundação	R$ 6.071	R$ 6.169	-R$ 98
EEE	R$ 111	R$ 107	R$ 4
ETE	R$ 1.832	R$ 1.585	R$ 247
Contenção	R$ 0	R$ 0	R$ 0
Terrapplenagem	R$ 764	R$ 742	R$ 23
CUSTO TOTAL II	R$ 4.669	R$ 3.856	R$ 813
Urbanização	R$ 1.275	R$ 1.258	R$ 17
Drenagem	R$ 1.634	R$ 551	R$ 1.083
Extensão de Rede Eletrica	R$ 82	R$ 79	R$ 3
Extensão de Rede Hidráulica	R$ 1.678	R$ 1.968	-R$ 290
CUSTO TOTAL III	R$ 0	R$ 0	R$ 0
Incorridos	R$ 0	R$ 0	R$ 0
CUSTO TOTAL IV	R$ 0	R$ 0	R$ 0
Aprendizado	R$ 0	R$ 0	R$ 0
CUSTO TOTAL V	R$ 0	R$ 1.698	-R$ 1.698
Atualização por INCC	R$ 0	R$ 1.698	-R$ 1.698
CUSTO TOTAL	R$ 108.716	R$ 103.325	R$ 5.391

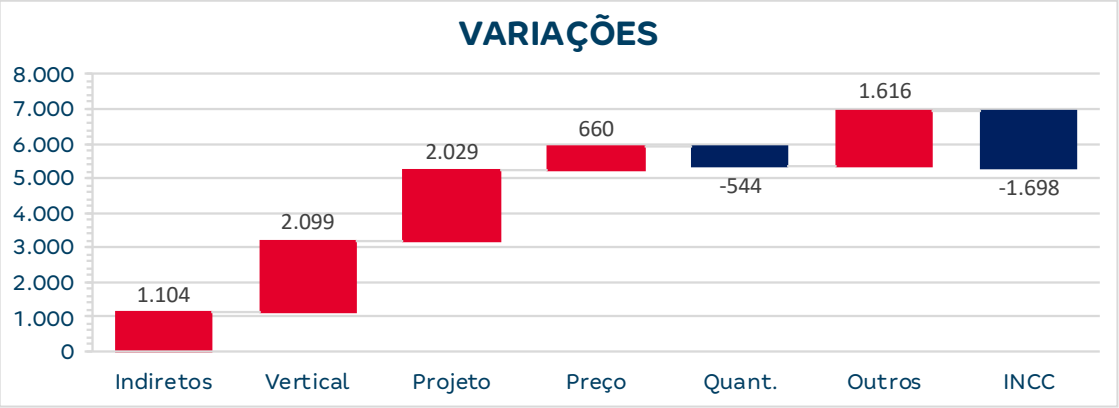

INDIRETOS
+881 | G13 (Rev17)
+146 | Administração (preço)
+138 | Implantação de canteiro (preço)

VERTICAL
+2090| Retroalimentação (QLP + Tarefa)

PROJETO
+621 | Anexos (Piscina)
+423 | Drywall (CDW)
+342 | Esquadria de Alumínio (sacada)
+280 | Taxa de aço (CDW)
+279 | Enterrados (Tanque de retardo)
+194 | Ferro (Varanda)
-101 | Concreto (CDW)

PREÇO
+247 | ETE (Cotação MDO)
+297 | Consumo vertical formas

QUANTIDADE
-544 | Revest poço elevador

OUTROS
+429 | Instalações Torre (cabo)
+813 | Custo II (cotações)

ATRIBUTOS
+360

INCC
-1698

Custo de Construção R00 x R02

	BOSQUE RECIFE R02 LANÇAMENTO	BOSQUE RECIFE R00 LANÇAMENTO	
Torres	2	2	
Unidades Construídas	448	448	
Unidades Vendidas	444	444	
Condomínios (qta.)	1	1	
Cidade	Recife - PE	Recife - PE	
Produto / Selo	F2E MODULAR	F2E MODULAR	
Tipologia	2 Torres | T+15 | 14PP | C2A	2 Torres | T+15 | 14PP | C2A	
Tipologia	-	-	
Tipologia	-	-	
Projeto Infra	EP	EP	
Projeto Torre	AP	AP	
Mês Base	fevereiro-26	janeiro-26	
Incc	1237,036	1228,161	
LVS	dezembro-25	novembro-25	
Indiretos	dezembro-25	novembro-25	
Base de Preço	LPU 99	LPU 99	
Takt	2x2	2x2	
Prazo (mês)	18	18	
CUSTO TOTAL I	R$ / UND R$ 104.046	R$ / UND R$ 103.684	DIF R$ 363
Indireto	R$ 21.370	R$ 22.264	-R$ 894
Torre	R$ 58.445	R$ 56.154	R$ 2.290
Infra	R$ 15.454	R$ 16.037	-R$ 583
Fundação	R$ 6.071	R$ 6.071	R$ 0
EEE	R$ 111	R$ 111	R$ 0
ETE	R$ 1.832	R$ 2.282	-R$ 451
Contenção	R$ 0	R$ 0	R$ 0
Terrapplenagem	R$ 764	R$ 764	R$ 0
CUSTO TOTAL II	R$ 4.669	R$ 4.669	R$ 0
Urbanização	R$ 1.275	R$ 1.275	R$ 0
Drenagem	R$ 1.634	R$ 1.634	R$ 0
Extensão de Rede Eletrica	R$ 82	R$ 82	R$ 0
Extensão de Rede Hidráulica	R$ 1.678	R$ 1.678	R$ 0
CUSTO TOTAL III	R$ 0	R$ 0	R$ 0
Incorridos	R$ 0	R$ 0	R$ 0
CUSTO TOTAL IV	R$ 0	R$ 0	R$ 0
Aprendizado	R$ 0	R$ 0	R$ 0
CUSTO TOTAL V	R$ 0	R$ 783	-R$ 783
Atualização por INCC	R$ 0	R$ 783	-R$ 783
CUSTO TOTAL	R$ 108.716	R$ 109.136	-R$ 420

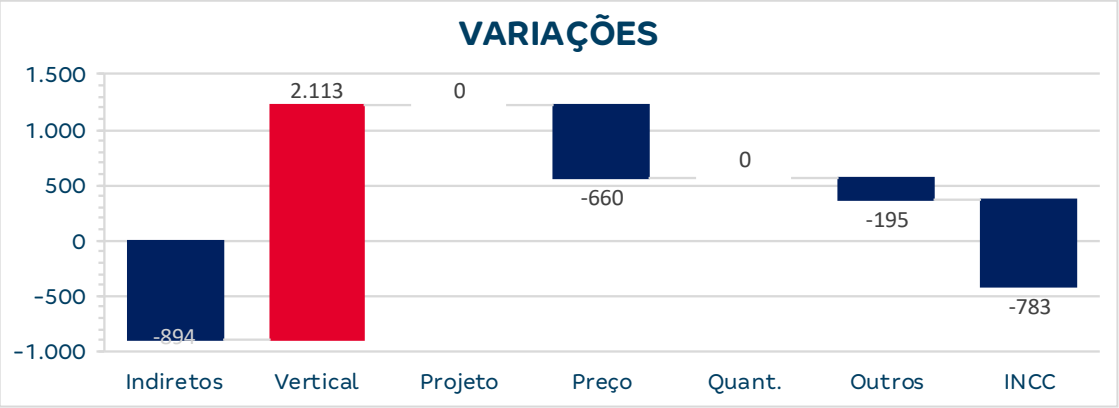

INDIRETOS
-623 | G13 (REV17)
-210 | G11 (redução)
-98 | Equipamentos (MDO SSO)

VERTICAL
+2113| Retroalimentação (QLP + Tarefa)

PREÇO
+703 | Elevador (contratação vista do golf)
-451 | ETE (Mão de obra)
-366 | Enterrados (contratação morada cap.)

QUANTIDADE
-544 | Revest poço elevador

OUTROS
-214 | Instalações Infra

INCC
-783

Operações

SISTEMA DE ABASTECIMENTO DE ÁGUA
Viabilidade técnica considerando extensão de rede de aproximadamente 1.301m, até o Reservatório Elevado (Poço) do Parque Recife. Considerando travessia da rodovia em MND.

SISTEMA DE ESGOTAMENTO SANITÁRIO
Necessário a execução de extensão de rede de aproximadamente 1000m até curso d'água existente.

SISTEMA DE DRENAGEM
Necessário a execução de extensão de rede de aproximadamente 800m através de calha até curso d'água existente.

SISTEMA DE ABASTECIMENTO DE GÁS
Abastecimento por GLP.

SISTEMA DE ABASTECIMENTO ELÉTRICO
Existe viabilidade técnica.

TERRENO

URBANIZAÇÃO
Considerado implantação de viário até faixa de desaceleração existente e passeio na testada frontal do terreno.

Operações

Matriz Risco Concessionária	
Água	Nível 2
Esgoto	Nível 2
Drenagem	NA
Elétrica	Nível 2
Gás	NA
Urbanização	NA

LEGENDA		
Nível	Tipo	Status
1	Com Diretriz	Conclusiva
2		Conclusiva com projeto aprovado
3		Conclusiva sem projeto aprovado
4		Não Conclusiva
5	Sem Diretriz	-
NA	-	Não aplicável

Água:
- Viabilidade emitida em 08/2024, com validade em 08/2026.

Esgoto:
- Viabilidade emitida em 03/2024, com validade em 03/2026.

Drenagem:
- Não se aplica.

Elétrica:
- Viabilidade emitida em 08/2024.

Gás:
- Empreendimento com GLP.

Urbanização:
- Considerado implantação de viário até faixa de desaceleração existente e passeio na testada frontal do terreno.

Fundação:
- Realizada campanha de sondagem contemplando 25 furos.
- Considerada Estaca Hélice Continua, com diâmetros de 40Ø, 50Ø e 60Ø, profundidade de 22 m.

Logística

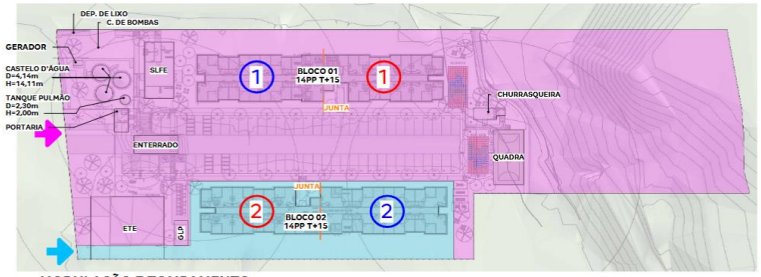

MODULAÇÃO E TOMBAMENTO
1 : 750

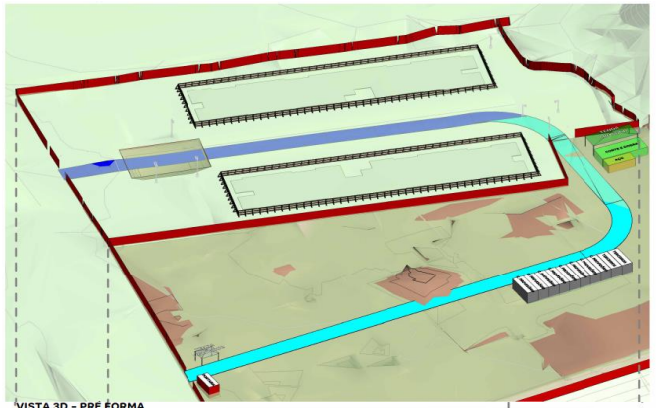

VISTA 3D - PRÉ FORMA

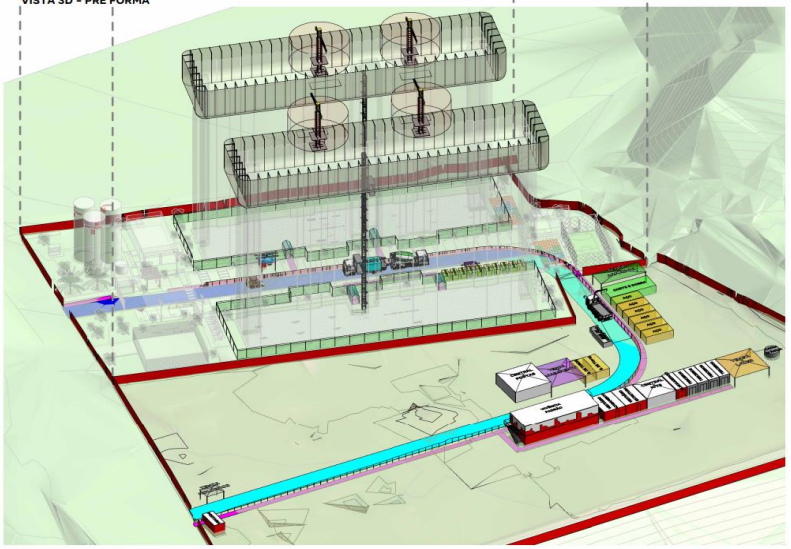

VISTA 3D - ESTRUTURA E ACABAMENTO

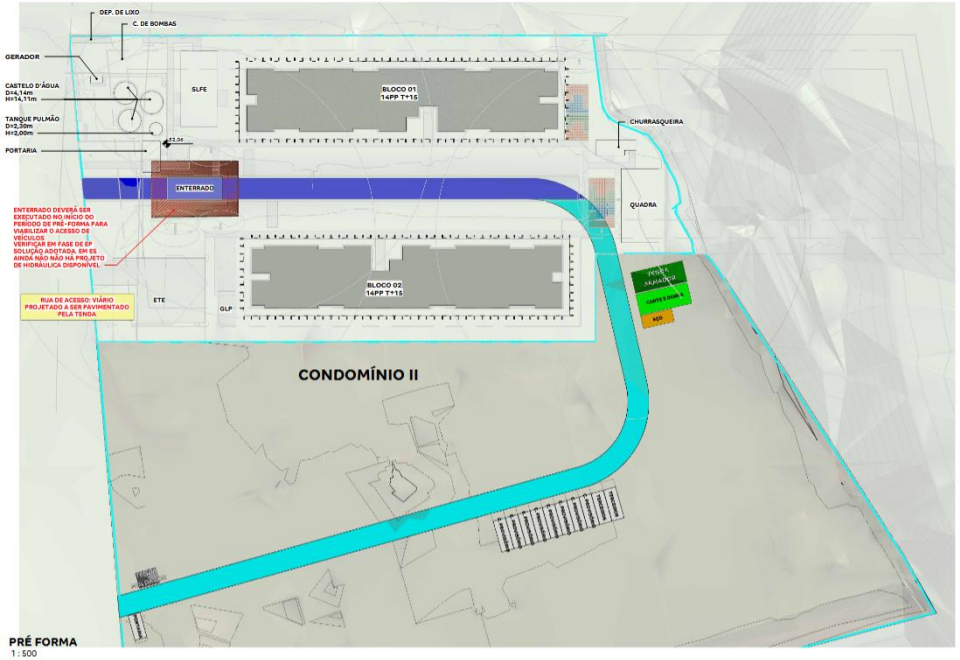

PRÉ FORMA
1 : 500

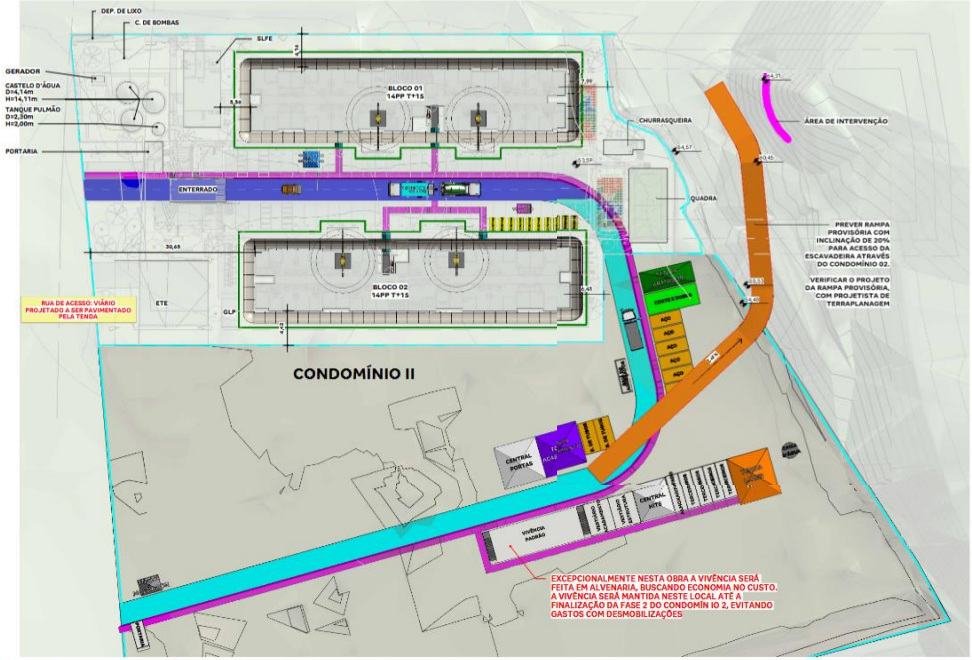

ESTRUTURA E ACABAMENTO
1 : 500

Logística

TENDAS_PERÍODOS

DESCRIÇÃO	QUANTIDADE	LARGURA	COMPRIMENTO	PRÉ FORMA	ESTRUTURA	ACABAMENTO
_TENDA_TENDA ACABAMENTO (LOG)	1	8,00	8,00	-	TODO PERÍODO	TODO PERÍODO
_TENDA_TENDA ARMADOR (LOG)	1	4,00	10,00	TODO PERÍODO	TODO PERÍODO	-
_TENDA_TENDA BANHEIRO QUÍMICO E BEBEDOURO (LOG)	1	3,00	3,00	-	TODO PERÍODO	TODO PERÍODO
_TENDA_TENDA CENTRAL DE KITS (LOG)	1	6,00	6,50	-	TODO PERÍODO	TODO PERÍODO
_TENDA_TENDA CENTRAL DE PORTAS (LOG)	1	8,00	8,00	-	TODO PERÍODO	TODO PERÍODO
_TENDA_TENDA LAZER (LOG)	1	8,00	8,00	-	TODO PERÍODO	TODO PERÍODO
_TENDA_TENDA MOLDADOR (LOG)	1	3,00	4,00	TODO PERÍODO	TODO PERÍODO	-

VIVÊNCIA - CONTAINERS

DESCRIÇÃO	QUANTIDADE	MOBILIZAÇÃO	DESMOBILIZAÇÃO	PRÉ FORMA	ESTRUTURA	ACABAMENTO
_TENDA_CONTAINER ALMOXARIFADO (LOG)	1 MÓDULO DE CONTAINER	1 MOB	1 DESMOB	-	TODO PERÍODO	TODO PERÍODO
_TENDA_CONTAINER PORTARIA (LOG)	1 MÓDULO COM SANITÁRIO	1 MOB	1 DESMOB	TODO PERÍODO	TODO PERÍODO	TODO PERÍODO
_TENDA_CONTAINER PROVISÓRIO (LOG)	8 MÓDULOS DE CONTAINER	1 MOB	1 DESMOB	TODO PERÍODO	-	-
_TENDA_CONTAINER VESTIÁRIO ACABAMENTO (LOG)	2 MÓDULOS DE CONTAINER	1 MOB	1 DESMOB	-	-	TODO PERÍODO
_TENDA_CONTAINER VESTIÁRIO ESTRUTURA (LOG)	2 MÓDULOS DE CONTAINER	1 MOB	1 DESMOB	-	TODO PERÍODO	-
_TENDA_CONTAINER VIVÊNCIA PADRÃO (LOG)	7 MÓDULOS DE CONTAINER EMBAIXO, 7 MÓDULOS EM CIMA	1 MOB	1 DESMOB	TODO O PERÍODO DA FASE 2	TODO PERÍODO	TODO PERÍODO

EQUIPAMENTOS E MAQUINÁRIOS

EQUIPAMENTO	QUANTIDADE	MOBILIZAÇÃO	DESMOBILIZAÇÃO	PRÉ FORMA	ESTRUTURA	ACABAMENTO
_TENDA_BETONEIRA (LOG)	VARIÁVEL	-	-	TODO PERÍODO	TODO PERÍODO	-
_TENDA_BOBCAT (LOG)	1 EQUIP	1 MOB	1 DESMOB	-	TODO PERÍODO	CONSIDERAR 15 DIAS DO ACABAMENTO
_TENDA_BOMBA ESTACIONÁRIA PADRÃO (LOG)_R01	1 EQUIP	-	-	-	TODO PERÍODO	-
_TENDA_CAMINHÃO MUNK (LOG)	1 EQUIP	1 MOB	1 DESMOB	-	CONSIDERAR 1/2 PERÍODO DA ESTRUTURA	-
_TENDA_CREMALHEIRA PCT (LOG)_R01	2 EQUIP	1 MOB POR TORRE	1 DESMOB POR TORRE		TODO PERÍODO	TODO PERÍODO
_TENDA_MINIGRUA (LOG)	4 EQUIP	1 MOB POR MINIGRUA POR TORRE (TAKT 2X2)	1 DESMOB POR MINIGRUA POR TORRE (TAKT 2X2)	-	TODO PERÍODO	-

CUSTOS

CUSTOS/OBRA

PREVER CUSTO PARA PERDA DE CONCRETO DURANTE O PERIODO ESTRUTURA COM UTILIZAÇÃO DE BOMBA ESTACIONÁRIA PARA A CONCRETAGEM DOS BLOCOS, NECESSÁRIO DEVIDO AO GABARITO.

PAVIMENTAÇÃO

PREVER CUSTO PARA ANTECIPAÇÃO DA VIA PROJETADA (FUTURO VIARIO PUBLICO), PARA VIABILIZAR O ACESSO DE VEÍCULOS AO EMPREENDIMENTO.

CASTELOS D'ÁGUA

PREVER CUSTO PARA SECCIONAMENTO DOS RESERVATÓRIOS METÁLICOS (CASTELOS) EM DUAS PARTES, NÃO MAIORES QUE 20,00m CADA (GABARITO MÁXIMO DA CARRETA DE TRANSPORTE), PARA ACESSO DA CARRETA AO EMPREENDIMENTO. (VERIFICAR MEDIDAS EM NO PROJETO DE LOGÍSTICA)

ENTERRADOS

PREVER CUSTO DE ESCADA PROVISÓRIA PARA ACESSAR A COTA DE FUNDO DOS ENTERRADOS E EXECUTAR A ESTRUTURA.

OS ENTERRADOS (CONFORME INDICADO EM PROJETO) LOCADOS SOB A VIA DE VEÍCULOS DEVERÃO SUPORTAR CARGA DE NO MÍNIMO 54 TONELADAS (CARRETA CARREGADA DAS PLACAS PRÉ FABRICADAS)

CAMINHO VEÍCULOS E CAMINHO SEGURO

DESCRIÇÃO	ÁREA	LARGURA	COMPRIMENTO
_TENDA_ACESSO PROVISÓRIO VEÍCULOS (LOG)	609 m²	4,00	152,24
_TENDA_CAMINHO VEÍCULOS (LOG)	368 m²	4,00	92,03
_TENDA_RADIER TORRE 01	1274 m²	1,20	1062,02

ISOLAMENTOS PERIFÉRICOS E CERQUITES

DESCRIÇÃO	COMPRIMENTO
_TENDA_ISOLAMENTO PERIFÉRICO - H= 2,50m / P = 3,00m (LOG)	173
_TENDA_ISOLAMENTO PERIFÉRICO - H= 2,50m / P = 3,00m (LOG)	173
_TENDA_CAMINHO SEGURO PEDESTRE (LOG)	93
_TENDA_CAMINHO SEGURO PEDESTRE (LOG)	31
_TENDA_CAMINHO SEGURO PEDESTRE (LOG)	8
_TENDA_CAMINHO SEGURO PEDESTRE (LOG)	16
_TENDA_CERQUITE CAMINHO SEGURO (LOG)	91
_TENDA_CAMINHO SEGURO PEDESTRE (LOG)	21
_TENDA_CAMINHO SEGURO PEDESTRE (LOG)	80
_TENDA_CAMINHO SEGURO PEDESTRE (LOG)	63
_TENDA_CERQUITE CAMINHO SEGURO (LOG)	143
_TENDA_CAMINHO SEGURO PEDESTRE (LOG)	56
GABARITO FUNDAÇÃO (LOG)	153
GABARITO FUNDAÇÃO (LOG)	153

TAPUMES

DESCRIÇÃO	COMPRIMENTO
_TENDA_TAPUME EXTERNO (LOG)	649

MATERIAIS

DESCRIÇÃO	QUANTIDADE
_TENDA_AÇO (LOG)	6
_TENDA_BAIA DE AGREGADOS (LOG)	1
_TENDA_BAIA DE TUBOS (LOG)	2
_TENDA_CAÇAMBA (LOG)	1
_TENDA_CORTE E DOBRA (LOG)	1
_TENDA_FÔRMAS METÁLICAS (LOG)	10

GALERIA DE PROTEÇÃO

DESCRIÇÃO	TOTAL	REAPROVEITAMENTO 60%	NOVAS 40%
_TENDA GALERIA DE PROTEÇÃO (LOG) FASE ÚNICA	13,68	8	5
GABARITO FUNDAÇÃO (LOG)	305,58	183	122

LOG_TELA FACHADEIRA E SLQA

TIPO	BLOCO	ESTRUTURA	ACABAMENTO	PRAZO DE UTILIZAÇÃO	METRAGEM LINEAR	FASE	CÓDIGO ORÇAMENTO
SLQA (LOG)	BLOCO 02	TODO PERÍODO	-	21 MESES	59,28	UNICA	
SLQA (LOG)	BLOCO 02	TODO PERÍODO	-	21 MESES	59,23	UNICA	
SLQA (LOG)	BLOCO 02	TODO PERÍODO	-	21 MESES	11,69	UNICA	
SLQA (LOG)	BLOCO 02	TODO PERÍODO	-	21 MESES	11,69	UNICA	
SLQA (LOG)	BLOCO 01	TODO PERÍODO	-	21 MESES	59,28	UNICA	
SLQA (LOG)	BLOCO 01	TODO PERÍODO	-	21 MESES	59,23	UNICA	
SLQA (LOG)	BLOCO 01	TODO PERÍODO	-	21 MESES	11,69	UNICA	
SLQA (LOG)	BLOCO 01	TODO PERÍODO	-	21 MESES	11,69	UNICA	

PLANEJAMENTO

ENTERRADOS

PRIORIZAR A EXECUÇÃO DOS ENTERRADOS SOB O VIARIO NO PERIODO DE PRÉ-FORMA, PARA VIABILIZAR A CIRCULAÇÃO DE CAMINHÕES.

OBRA

ARMAZENAMENTO

CASO O FORNECEDOR DE ELEVADORES SEJA VILLARTA OU OTIS, PREVER ARMAZENAMENTO NO TÉRREO - 1 APARTAMENTO PARA CADA ELEVADOR E GUIA NO CORREDOR OU INFRA. CASO SEJA OUTRO FORNECEDOR (POR EXEMPLO, KONE), PREVER O ARMAZENAMENTO FORA DA TORRE.

TORRE

OS ACESSOS PROVISÓRIOS CONSIDERADOS NO TERREO, CONFORME INDICADO NA IMPLANTAÇÃO, TERÃO A CONCRETAGEM DO PEITORIL POSTERGADA.

ÁREA OPERACIONAL

QUALQUER ALTERAÇÃO NO PROJETO OU ATUALIZAÇÃO, O PARECER DE LOGÍSTICA DEVERÁ SER REVALIDADO.

ATENÇÃO EM RELAÇÃO À REDE ELÉTRICA PASSANDO NA TESTADA DO EMPREENDIMENTO.

NÃO HÁ ESPAÇO PARA ÁREA DE MANOBRA DE VEÍCULOS. ELES DEVERÃO ENTRAR DE FRENTE E SAIR DE RÉ.

DEVIDO À FALTA DE ESPAÇO OPERACIONAL, NÃO FOI POSSÍVEL LOCAR O STAND DE VENDAS NA IMPLANTAÇÃO (CONTAINER DE 10M X 5).

SSO

PARA TIPOLOGIAS F02E E F2EP, INCLUIR UM EXTINTOR A. B. C. (6KG) EM CADA INTERVALO DE CINCO PAVIMENTOS DA TORRE, NÃO ULTRAPASSANDO A DISTÂNCIA MÁXIMA DE 15M NO PLANO VERTICAL.

CASO A OBRA OPTE POR ALTERAR O CAMINHO SEGURO DESENVOLVIDO NESTE PARECER, DEVERÁ SER PREVISTO GALERIA REFORÇADA NOS TRECHOS EM QUE O PERCURSO DE PEDESTRES COINCIDE COM ÁREA DE PROTEÇÃO PERIFÉRICA.

PARECER EM EP APROVADO

SISTEMA TENDA DE PROJETOS

CONSTRUÇÃO	GERENCIAMENTO EXTERNO	EMPREENDIMENTO-OBRA
Tenda		MIRABILANDIA - CONDOMINIO I RECIFE - PE

ASSUNTO/ FASE DO PROJETO: PARECER EM EP APROVADO

FAROL COMITÊ: CENÁRIO 01

ÁREA/SUB-AREA	SAP	REG.-MUNICIP.-FAIXA	MET.CONST.	CORE	UNID.HABIT.	ETAPA	DISCIP.	FOLHA	ASSUNTO/SETOR	Nº REV.
LG-LOGT	0	PE-0101-LF	PCT	C2A	14PP	EP	LOG	801	PAAP	R00

GERENTE TÉCNICO: ARQª/ENGª GRAZIELA TUBALDINI

COORDENADOR TÉCNICO: ARQª/ENGª BRUNA ABUHAB

PROJETISTA: LOG - LOGÍSTICA DE CANTEIRO

COORDENADOR DE PROJETO: ARQª/ENGª BRUNA ABUHAB

DATA: 07.04.2025

ESCALA: 1:INDICADA

ANALISTA DE PROJETO: ARQª/ENGªTHALITA MIRANDA

ARQUIVO: C:\Users\thalita.miranda\OneDrive - tenda.com\5 - LOGÍSTICA\PROJETOS\PE\Mirabilandia (Bosque e Jardins Reifit)\Condomínio I (Bosque Reifit)\Cenário

PCP 172

PE				1 JOGO =	48	Aptos/mês										
Empreendimento	Lançto.	Unidades	ps	Equipes de forma	Início Obra	Início Forma 1	Início Forma 2	Início Forma 3	Término Forma 1	Término Forma 2	Término Forma 3	Previsão AGI	Folga Inicio	Folga Aptidão	Folga Cliente	Carência CEF
Viva Casa Amarela	abr/25	336		B	07/11/25	17/04/26	02/05/26		01/08/26	16/08/26		mai/27	6,9	2,1	11,2	NC
Sol de Camarás II - F2	jun/25	238		A	01/02/26	17/04/26	17/04/26		03/07/26	03/07/26		dez/26	7,7	2,3	18,2	NC
Mirante Belvedere	jun/25	809		A	26/01/26	04/07/26	04/07/26		23/03/27	23/03/27		dez/27	7,5	3,1	6,1	NC
Morada Beberibe	nov/25	743		B	24/02/26	02/08/26	17/08/26		26/03/27	10/04/27		jan/28	3,4	2,4	10,1	NC
Bandeirante	dez/25	444		A	31/10/26	24/03/27	24/03/27		14/08/27	14/08/27		abr/28	10,7	9,7	8,2	NC
Torres Marina	mar/26	534		B	07/10/26	27/03/27	11/04/27		12/09/27	27/09/27		jun/28	6,9	9,4	9,1	NC
Bosque Recife	mar/26	444		A	12/03/27	15/08/27	15/08/27		06/01/28	06/01/28		out/28	12,1	12,1	5,0	NC
Araçá Prime	abr/26	428		B	16/04/27	13/09/27	28/09/27		26/01/28	10/02/28		nov/28	12,2	11,8	5,0	NC
Boa Viagem Prime	jun/26	602		A	10/08/27	07/01/28	07/01/28		20/07/28	20/07/28		abr/29	14,0	8,7	2,0	NC
Vila Recife Cond I	nov/26	890		B	14/09/27	27/01/28	11/02/28		04/11/28	19/11/28		abr/29	10,1	14,9	7,1	NC
Aurora Prime	dez/26	302		A	16/02/28	21/07/28	21/07/28		26/10/28	26/10/28		jul/29	14,3	28,8	5,1	NC
Viva Casa Amarela II	jan/27	213		A	21/05/28	27/10/28	27/10/28		05/01/29	05/01/29		out/29	16,4	23,2	3,1	NC

Pareceres

Análise da Mancha e Implantação

Prospecção

Operações

Inteligência de Mercado

Financeiro

Anexo

Demanda e Distribuição da Mancha

Potencial de Demanda			Lançados		Lanç + Landbank	
Mancha	CÓD.	Shr.	ANO	MÊS	ANO	MÊS
Recife	REC	49%	1.939	162	2.327	194

Faixas MCMV	Empreendimento	Renda	Lançamento	mar/26	abr/26	mai/26	jun/26	jul/26	ago/26	set/26	out/26	nov/26	dez/26	jan/27	fev/27	mar/27	abr/27	mai/27	jun/27	jul/27	ago/27	set/27	out/27	nov/27	dez/27
Faixa 2	Vista Do Golf	3.029	nov-24	17	4																				
Faixa 1	Viva Casa Amarela	2.836	abr-25	15	15	3																			
Faixa 1	Mirante Belvedere	2.600	jun-25	37	37	37	37	37	37	37	37	37	37	37	34										
Faixa 1	Morada Beberibe F1	2.654	dez-25	50	50	50	50	50	50	50	50	50	50	50	50	43									
Faixa 2	Aurora Prime	3.095	mar-26		28	28	28	28	28	28	28	28	28	28	22										
Faixa 1	**Bosque Recife**	**2.624**	**mar-26**		**44**	**44**	**44**	**44**	**44**	**44**	**44**	**44**	**44**	**44**											
Faixa 1	**Jardins Recife Fase 1**	**2.624**	**out-26**									**46**	**46**	**46**	**46**	**46**	**46**	**46**	**46**	**46**	**46**	**46**	**46**	**46**	**46**
Faixa 3	Araçá Prime	5.211	jul-26						24	24	24	24	24	24	24	24	24	24	24	24	24	24	24	24	24
Faixa 2	Boa Viagem Prime	4.279	out-26									33	33	33	33	33	33	33	33	33	33	33	33	33	33
Faixa 1	Vila Recife I	2.520	fev-27													47	47	47	47	47	47	47	47	47	47
Faixa 1	Parque Recife - II - F1	1.992	out-27																					24	24

	mar/26	abr/26	mai/26	jun/26	jul/26	ago/26	set/26	out/26	nov/26	dez/26	jan/27	fev/27	mar/27	abr/27	mai/27	jun/27	jul/27	ago/27	set/27	out/27	nov/27	dez/27
Total de Vendas Lançados	**68**	**55**	**40**	**37**	**37**	**37**	**37**	**37**	**37**	**37**	**37**	**34**	**0**	**0**	**0**	**0**	**0**	**0**	**0**	**0**	**0**	**0**
Total de Vendas Lançados + Landbank	**118**	**178**	**162**	**159**	**159**	**183**	**183**	**183**	**262**	**262**	**262**	**209**	**193**	**150**	**150**	**150**	**150**	**150**	**150**	**150**	**174**	**174**
Total Mancha | Faixa 1	*86%*	*82%*	*83%*	*82%*	*82%*	*72%*	*72%*	*72%*	*68%*	*68%*	*68%*	*62%*	*70%*	*62%*	*62%*	*62%*	*62%*	*62%*	*62%*	*62%*	*67%*	*67%*
Total Mancha | Faixa 2	*14%*	*18%*	*17%*	*18%*	*18%*	*15%*	*15%*	*15%*	*23%*	*23%*	*23%*	*26%*	*17%*	*22%*	*22%*	*22%*	*22%*	*22%*	*22%*	*22%*	*19%*	*19%*
Total Mancha | Faixa 3	*0%*	*0%*	*0%*	*0%*	*0%*	*13%*	*13%*	*13%*	*9%*	*9%*	*9%*	*11%*	*12%*	*16%*	*16%*	*16%*	*16%*	*16%*	*16%*	*16%*	*14%*	*14%*

Parecer de I.M sobre a mancha:

O projeto analisado em comitê está em linha com o potencial teórico de demanda calculado para a mancha. (Total Lançados)

Canibalização:

Sem Risco de Canibalização

Bosque Recife | Mapa Concorrência

		Bosque Recife	Start Recife
		TENDA	Batista Leal
	Distância Tenda (km)		0,72km
Região 1 Km	População	6.404	4.296
	Dens. Demográfica	2.052	1.376
	Renda (R$)	3.346	3.148
	Classe Social	C1 (2.7k a 4.6k)	C1 (2.7k a 4.6k)
	PEA Dia	2.414	1.438
Quantitativo	Lançamento	mar/26	dez/24
	Unidades	444	290
	Estoque	444	40
	VSO	27	21
	Stockout	16	2
Qualitativo	Condomínios	2	1
	Torres	2	5
	Gabarito	T+15	T+4
	Plantas (m²)	36m²	42,45m²
	Tipologia	2 Dorms	2 Dorms
	Opções	Não	Suíte reversível
	Varanda	Sim	Sim
	Vagas	13%	32% Vaga Rotativa
	Lazer	Equipado e ambientado com piscina adulto e infantil, quadra de esportes, playpet, playkids entre outras áreas de lazer	Mini Campo, Pet Place, Academia Externa, Salão de Festas, Salão de Jogos, Brinquedoteca, Churrasqueira, Piscina, Redário, Praça, Playground, Bicicletário

Farol Renda
Acima de 300
Entre 0 e 300
Abaixo de 0

Diagnóstico Concorrência

- A concorrência possui target de preço e renda acima ao previsto para o Bosque Recife.

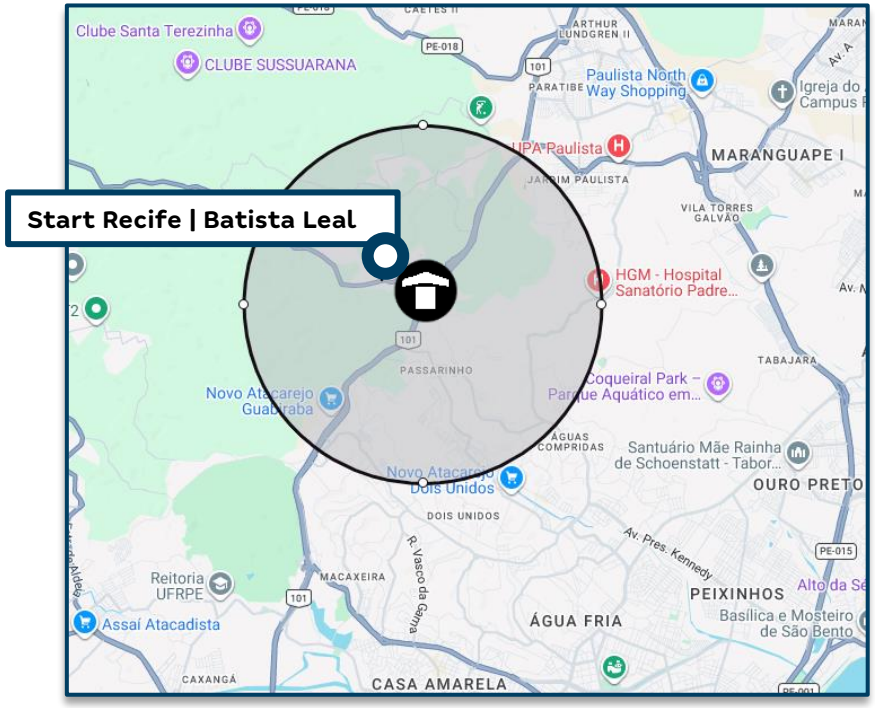

- Tipologias	Bosque Recife Avaliação	Preço Nominal	CEF	Renda	% Unidades	Start Recife Avaliação	Preço Nominal	CEF	Renda	Dif	Farol
Uh Tipo - Cheque	242.000	238.733	191.296	2.495	44%						
Vg Carro - Cheque	262.000	245.000	197.755	2.746	7%						
Vg Moto - Cheque	252.000	243.339	192.505	2.523	2%						
Varanda - Cheque	252.000	245.000	195.642	2.661	39%	223.000	255.000	204.000	4.671	1.880	●
Varanda + Vg Carro - Cheque	272.000	245.000	191.036	3.131	6%						
Varanda + Vg Moto - Cheque	262.000	245.000	197.310	2.872	2%						

Informações Viabilidade

Projeto:	Bosque Recife					
Tipo:	**Uh Tipo - Cheque**		**Vg Carro - Cheque**		**Vg Moto - Cheque**	
Método	**Vision**		**Vision**		**Vision**	
Avaliação	246.000		274.000		257.000	
Renda Inicial (VF)	2.495		2.746		2.523	
Renda Final*	-		-		-	
% RET1	75%		50%		75%	
Tipo:	**VF**	**R$**	**VF**	**R$**	**VF**	**R$**
Ato	0,63	1.578	0,76	2.093	0,76	1.924
FGTS	0,64	1.593	0,78	2.154	0,79	2.001
Financiamento	94,45%	146.866	94,52%	158.585	94,46%	148.396
Subsídio	216,95%	42.837	286,68%	37.016	222,97%	42.108
Prazo de Pró-soluto	29	29	29	29	29	29
Pró-Soluto	87,26%	22.939	96,12%	27.811	96,11%	25.549
Preço Raso (RS)	215.813	215.813	227.659	227.659	219.978	219.978
TCD	91,13%	22.919	62,65%	17.341	91,86%	23.362
VSO	19	19	3	3	1	1
Preço de Venda	**238.733**	**238.733**	**245.000**	**245.000**	**243.339**	**243.339**
Elasticidade	0,000%	0,000%	0,000%	0,000%	0,000%	0,000%
Preço de Venda Final	**238.733**	**238.733**	**245.000**	**245.000**	**243.339**	**243.339**
Preço Raso (R$)	**215.813**		**227.659**		**219.978**	
% de Raso	**90,40%**		**92,92%**		**90,40%**	
BP25 - Não Inflacionado	-		-		-	
BP25 - Inflacionado	-		-		-	

Informações Viabilidade

Projeto:	Bosque Recife					
Tipo:	Varanda - Cheque		Varanda + Vg Carro - Chequ		Varanda + Vg Moto - Chequ	
Método	Vision		Vision		Vision	
Avaliação	270.000		279.000		262.000	
Renda Inicial (VF)	2.661		3.131		2.872	
Renda Final*	-		-		-	
% RET1	50%		50%		50%	
Tipo:	VF	R$	VF	R$	VF	R$
Ato	0,90	2.393	0,85	2.672	0,80	2.293
FGTS	0,80	2.138	0,94	2.934	0,78	2.233
Financiamento	95,21%	154.694	96,08%	171.399	94,60%	160.218
Subsídio	258,13%	38.809	281,44%	16.703	340,98%	34.858
Prazo de Pró-soluto	29	29	29	29	29	29
Pró-Soluto	94,43%	26.477	97,49%	32.161	95,07%	28.768
Preço Raso (RS)	224.512	224.512	225.869	225.869	228.371	228.371
TCD	76,38%	20.488	60,62%	19.131	57,44%	16.629
VSO	17	17	3	3	1	1
Preço de Venda	**245.000**	**245.000**	**245.000**	**245.000**	**245.000**	**245.000**
Elasticidade	0,000%	0,000%	0,000%	0,000%	0,000%	0,000%
Preço de Venda Final	**245.000**	**245.000**	**245.000**	**245.000**	**245.000**	**245.000**
Preço Raso (R$)	**224.512**		**225.869**		**228.371**	
% de Raso	**91,64%**		**92,19%**		**93,21%**	
BP25 - Não Inflacionado	**-**		**0**		**0**	
BP25 - Inflacionado	**-**		**0**		**0**	

Análise de Preço

Informações Viabilidade

Projeto:	Bosque Recife
Tipo:	**Faixa 2**
Método	**Vision**
Avaliação	259.858
Renda Inicial (VF)	2.624
Renda Final*	-

Tipo:	VF	R$
Ato	0,77	2.021
FGTS	0,74	1.948
Financiamento	94,85%	152.535
Subsídio	244,56%	39.089
Prazo de Pró-soluto	29	29
Pró-Soluto	91,65%	25.398
Preço Raso (RS)	220.991	220.991
TCD	80,86%	21.233
VSO	44	44
Preço de Venda	**242.224**	**242.224**
Elasticidade	0,000%	0,000%
Preço de Venda Final	**242.224**	**242.224**
Preço Raso (R$)	**220.991**	
% de Raso	**91,23%**	
Raso Todas as Fases	**216.528**	
Nominal Todas as Fases	**238.739**	

1

Análise de Riscos	Farol IM
IM avalia o Preço Vision como **factível**.	

1) IM está de acordo com o preço Vision. Apesar de estar na mesma macrorregião que o Morada Beberibe, o Bosque Recife está inserido em uma região com indicadores sociodemográficos mais baixos e baixa atratividade, especialmente pela pouca proximidade a polos de apoio. Por isso entendemos que o preço Vision está aderente a realidade da região.

Conforme consta no slide "Panorama de Concorrência", os concorrentes da região vendem em um target de preço e renda acima do previsto para o Produto Tenda.

	Preço Real					Preço Normalizado (29m)	
	Avaliação	Preço Raso	Renda Mediana	VSO	PSOL	Δ PSOL	Preço Raso
Vista Do Golf	255.537	227.204	3.000	12	16	15.339	242.543
Viva Casa Amarela	249.658	223.655	2.694	13	21	8.776	232.431
Morada Beberibe	246.643	222.375	2.455	44	28	891	223.266
Bosque Recife	259.858	220.991	2.624	44	29	-	220.991

Resumo de Preços

Vision

Nome Fase	Tipologia	Renda	Ato	FGTS	Cond.	Subsídio	PSOL	TCD	VSO	Nom. Pré	Avali.	Elast.	Nom. Pós	Raso Pós	PSOL (m)	RET1
Jardins Recife Fase 1	Varanda	2.661	0,90	0,99	95,3%	125,1%	106,5%	85,5%	21	221.328	250.000	7,9167%	238.849	215.919	22	50%
Jardins Recife Fase 2	Varanda	2.661	0,90	0,99	95,3%	125,1%	104,9%	84,2%	25	221.328	250.000	6,2500%	235.161	212.584	22	50%

Comparativo de Preço

O Bosque Recife apresenta preço raso R$ 3.318,00 inferior ao Morada Beberibe, refletindo sua localização em uma região com indicadores sociodemográficos mais baixos e menor atratividade, especialmente devido à distância de polos de apoio. Dessa forma, consideramos que o preço estimado pelo Vision está alinhado à realidade da região.

CENÁRIO REAL	Bosque Recife				Morada Beberibe				Dif.	
Tipologia	**Avaliação**	**Renda**	**Preço Raso**	**VSO**	**Avaliação**	**Renda**	**Preço Raso**	**VSO**	**Renda**	**Preço Raso**
Uh Tipo	242.000	2.495	215.813	10	242.000	2.617	217.840	10	-122	-2.026
Vg Carro	262.000	2.746	227.659	2	262.000	2.929	231.663	2	-183	-4.004
Vg Moto	252.000	2.523	219.978	1	-	-	-	-	-	-
Varanda	252.000	2.661	224.512	9	252.000	2.786	225.945	9	-125	-1.433
Varanda + Vg Carro	272.000	3.131	225.869	2	272.000	6.152	252.149	2	-3.021	-26.279
Varanda + Vg Moto	262.000	2.872	228.371	1	-	-	-	-	-	-
Ponderado	**249.748**	**2.624**	**220.991**	**25**	**249.406**	**2.933**	**224.309**	**23**	**-309**	**-3.318**

Entorno

Distâncias POI Mobilidade

- Av. da Recuperação (BR 101) – 10m
- Terminal de Ônibus Pasarinho – 2km

Raio 2 Km

- Clube – 400m
- Esc. Mun. Min. Marcos Freire – 2,3km
- Atacarejo – 1,4km
- Novo Atacarejo Dois Unidos – 4km

**Imagem em finalização*

Concorrência

Start Recife – Baptista Leal

- Preço Cheio: 255k
- Avaliação CEF: 223k
- Renda: R$ 3k
- Estoque: 40 unds
- Tipologia: 2 qts (com suíte reversível) – 32% de vagas rotativas;
- 720m de distância do nosso lançamento

Fluxo de Comercialização:

- Ato: mínimo de R$ 1k
- PSOL + TCD: 25% da renda líquida
- CEF: 90%

- Ato à vista (PIX);
- Prazo: mensais em até 48x;
- ITBI/Emol. grátis;
- Correção monetária do valor financiado + entrada.

Parecer: Ciclo está de acordo com o preço e VSO citados, visto que, trata-se de uma área em que nos consolidamos na atuação e o concorrente está em fim de stk e comercializando a um preço maior que o nosso. Além disso, o produto já apresenta área de lazer completa.

Tenda

sua próxima conquista

Cenário Aprovação

Simulação de Preço

Informações Viabilidade

Projeto:	Bosque Recife					
Tipo:	**Uh Tipo**		**Vg Carro**		**Vg Moto**	
Método	**Vision**		**Vision**		**Vision**	
Avaliação	246.000		274.000		257.000	
Renda Inicial (VF)	2.522		2.746		2.523	
Renda Final*	3.222		3.646		3.223	
% RET1	25%		25%		25%	
Tipo:	**VF**	**R$**	**VF**	**R$**	**VF**	**R$**
Ato	0,63	1.677	0,78	2.288	0,76	2.044
FGTS	0,63	1.693	0,78	2.289	0,79	2.126
Financiamento	94,41%	157.711	94,52%	168.496	94,46%	157.670
Subsídio	117,01%	23.517	131,78%	18.080	117,07%	23.489
Prazo de Pró-soluto	23	23	23	23	23	23
Pró-Soluto	92,65%	19.526	106,81%	24.511	107,91%	22.751
Preço Raso (RS)	204.122	204.122	215.663	215.663	208.082	208.082
TCD	85,27%	21.678	82,74%	22.903	86,89%	22.098
VSO	10	10	2	2	1	1
Preço de Venda	**212.518**	**212.518**	**224.533**	**224.533**	**216.640**	**216.640**
Elasticidade	6,250%	6,250%	6,250%	6,250%	6,250%	6,250%
Preço de Venda Final	**225.800**	**225.800**	**238.566**	**238.566**	**230.180**	**230.180**
Preço Raso (R$)	**204.122**		**215.663**		**208.082**	
% de Raso	**90,40%**		**90,40%**		**90,40%**	
BP25 - Não Inflacionado	**0**		**0**		**0**	
BP25 - Inflacionado	**0**		**0**		**0**	

Informações Viabilidade

Projeto:	Bosque Recife					
Tipo:	**Varanda**		**Varanda + Vg Carro**		**Varanda + Vg Moto**	
Método	**Vision**		**Vision**		**Vision**	
Avaliação	270.000		279.000		262.000	
Renda Inicial (VF)	2.661		3.131		2.872	
Renda Final*	3.311		4.131		3.678	
% RET1	25%		0%		25%	
Tipo:	**VF**	**R$**	**VF**	**R$**	**VF**	**R$**
Ato	0,90	2.543	0,85	2.839	0,80	2.436
FGTS	0,99	2.803	0,94	3.117	0,78	2.373
Financiamento	95,54%	164.942	96,61%	182.218	95,05%	171.053
Subsídio	125,10%	19.985	112,94%	7.122	145,34%	15.787
Prazo de Pró-soluto	23	23	23	23	23	23
Pró-Soluto	100,33%	22.311	107,32%	28.079	101,62%	24.389
Preço Raso (RS)	212.584	212.584	223.375	223.375	216.037	216.037
TCD	84,17%	22.576	75,16%	23.722	79,25%	22.943
VSO	9	9	2	2	1	1
Preço de Venda	**221.328**	**221.328**	**232.562**	**232.562**	**224.923**	**224.923**
Elasticidade	6,250%	6,250%	6,250%	6,250%	6,250%	6,250%
Preço de Venda Final	**235.161**	**235.161**	**247.097**	**247.097**	**238.981**	**238.981**
Preço Raso (R$)	**212.584**		**223.375**		**216.037**	
% de Raso	**90,40%**		**90,40%**		**90,40%**	
BP25 - Não Inflacionado	**0**		**0**		**0**	
BP25 - Inflacionado	**0**		**0**		**0**	

Resumo de Preços

Vision

Nome Fase	Tipologia	Renda	Ato	FGTS	Cond.	Subsídio	PSOL	TCD	VSO	Nom. Pré	Avali.	Elast.	Nom. Pós	Raso Pós	PSOL (m)	RET1
Jardins Recife Fase 1	Varanda	2.661	0,90	0,99	95,3%	125,1%	106,5%	85,5%	21	221.328	250.000	7,9167%	238.849	215.919	22	50%
Jardins Recife Fase 2	Varanda	2.661	0,90	0,99	95,3%	125,1%	104,9%	84,2%	25	221.328	250.000	6,2500%	235.161	212.584	22	50%

Pareceres

Análise da Mancha e Implantação

Prospecção

Operações

Inteligência de Mercado

Financeiro

Anexo

Informações Gerais – Aprovação – Consolidado

Bosque + Jardins – PE – Recife Capital

Datas e Prazos

	Compra	Lançamento	Início Obra	Término Obra	LÇTO até IO	IO até TO	Chaves	LÇTO até Chaves
Consolidado	set-24							
BOSQUE S/ varanda e S/vaga		mar-26	set-26	mar-28	6 meses	18 meses	mar-29	36 meses
BOSQUE S/varanda e C/vg carro		mar-26	set-26	mar-28	6 meses	18 meses	mar-29	36 meses
BOSQUE S/varanda e C/vg moto		mar-26	set-26	mar-28	6 meses	18 meses	mar-29	36 meses
BOSQUE C/varanda e S/vaga		mar-26	set-26	mar-28	6 meses	18 meses	mar-29	36 meses
BOSQUE C/varanda C/vg carro		mar-26	set-26	mar-28	6 meses	18 meses	mar-29	36 meses
BOSQUE C/varanda C/vg moto		mar-26	set-26	mar-28	6 meses	18 meses	mar-29	36 meses
Jardins Recife F1		set-27	mar-28	ago-29	6 meses	17 meses	set-30	36 meses
Jardins Recife F2		mar-29	set-29	fev-31	6 meses	17 meses	mar-32	36 meses

Terreno e Incorridos

TOTAL (R$ + Perm.):	23,60 MM	**Incorrido Terreno:**	0,83 MM	**Área do Terreno (100%):**	22.970 m²
Cash:	1,71 MM	**Nº de Parcelas Cash :**	2	**Custo de terreno m²:**	1.027,6
Permuta Financeira:	21,90 MM (7,35%)			**VaR 26 (R$ mil):**	0
Permuta Física:	0,00 MM (0,00%)			**VaR 27 (R$ mil):**	0
Ato / %VGV:	0,00 MM / 0,0%			**Incorrido de Construção:**	0,64 MM

Área Líquida do Terreno:	22.970 m²
Custo de terreno m² Área Líquida:	1.027,6
Fração Terreno/Terreno + Custo Obra (%VGV):	7,9% / 53,1%
CA Máx/Proj.	2,0 / 1,9
Incorridos de Incorporação:	0,55 MM

Vendas

Fases	Nº Pavimentos	Preço Raso Unit.	Qtde	Preço Unit.	Aval. CEF	Cond. Parcela	% Pró-soluto	% TCD
BOSQUE S/ varanda e S/vaga	T+15	204.122	194	225.800	246.000	94,4%	92,6%	85,3%
BOSQUE S/varanda e C/vg carro	T+15	215.663	30	238.566	274.000	94,5%	106,8%	82,7%
BOSQUE S/varanda e C/vg moto	T+15	208.082	10	230.180	257.000	94,5%	107,9%	86,9%
BOSQUE C/varanda e S/vaga	T+15	212.584	173	235.161	270.000	95,5%	100,3%	84,2%
BOSQUE C/varanda C/vg carro	T+15	223.375	27	247.097	279.000	96,6%	107,3%	75,2%
BOSQUE C/varanda C/vg moto	T+15	216.037	10	238.981	262.000	95,1%	101,6%	79,3%
Jardins Recife F1	T+16	215.919	379	238.849	250.000	95,3%	106,5%	85,5%
Jardins Recife F2	T+17	212.584	444	235.161	250.000	95,3%	104,9%	84,2%

Unidades Totais:	1.267	**Preço Médio:**	235.157	**Renda Média:**	2.652	**ITBI+Emol. Unit. Médio:**	4.936
Unidades Tenda:	1.267	**Avaliação Média:**	253.455	**Ato:**	2.259 (0,85 Salários)	**Custo do Ciclo Unit.:**	13.918
VSO:	23,6666666666667 U	**VGV Total:**	297.943.575	**FGTS:**	2.459 (0,93 Salários)	**Preço Raso Médio:**	212.581
RET Médio:	3,3%	**VGV Tenda:**	297.943.575	**% em RET 1%:**	24%	**Adc. Tx. de Aceleração Médio:**	600

Construção

Custo Total Unit.:	106.333	**Eventuais:**	4,00%	**Área priv (m²):**	36,40	**Gape / Mês Unit.:**	9,42

Resultado

LI (R$):	**40.003.126**	**LI:**	**20,67%**	**Exposição de Caixa (R$):**	**12.577.037**	**Margem Bruta Econômica:**	**38,89%**
TIR:	**91,19%**	**LI Aprovação:**	**22,00%**	**Ger. Caixa 12 meses (R$):**	**(10.287.606)**	**Margem Bruta REF:**	**41,80%**
Exposição de Caixa:	**3,94%**	**Δ LI:**	**-1,33%**	**Ger. Caixa 24 meses (R$):**	**12.813.400**	**Margem Rasa Econômica:**	**31,44%**
Payback Contingente (21 m):	**19 m/ (-2 m)**	**LI Marginal:**	**21,90%**	**Ger. Caixa Marginal (R$):**	**85.379.612**	**Margem Rasa REF:**	**35,63%**
Payback Consolidado:	**20 meses**					**Margem de Contribuição Econômica:**	**28,08%**

DRE – Aprovação (Consolidado)

R$ Mil - Valores Nominais - Compra	Bosque + Jardins		BOSQUE S/ Varanda e S/vaga		BOSQUE S/Varanda e C/vg carro		BOSQUE S/Varanda e C/vg moto		BOSQUE C/Varanda e S/vaga		BOSQUE C/Varanda C/vg carro		BOSQUE C/Varanda C/vg moto		Jardins Recife F1		Jardins Recife F2	
	Nominal	%	Nominal	%	Nominal	%	Nominal	%	Nominal	%	Nominal	%	Nominal	%	Nominal	%	Nominal	%
Receita	319.214	100,0%	43.640	100,0%	7.131	100,0%	2.315	100,0%	40.398	100,0%	6.643	100,0%	2.402	100,0%	96.669	100,0%	120.016	100,0%
PIS/COFINS	(5.714)	1,8%	(777)	1,8%	(127)	1,8%	(41)	1,8%	(720)	1,8%	(146)	2,2%	(43)	1,8%	(1.722)	1,8%	(2.138)	1,8%
Custo Total	(191.586)	61,1%	(27.756)	64,8%	(4.306)	61,5%	(1.431)	62,9%	(24.851)	62,6%	(3.889)	59,9%	(1.437)	60,9%	(60.314)	63,5%	(67.601)	57,3%
Custo Terreno	(25.315)	8,1%	(3.416)	8,0%	(552)	7,9%	(180)	7,9%	(3.137)	7,9%	(510)	7,9%	(185)	7,9%	(7.734)	8,1%	(9.601)	8,1%
Custo Relacionados a Terreno	(1.269)	0,4%	(265)	0,6%	(42)	0,6%	(14)	0,6%	(240)	0,6%	(38)	0,6%	(14)	0,6%	(302)	0,3%	(354)	0,3%
Custos de Incorporação	(4.351)	1,4%	(634)	1,5%	(87)	1,2%	(29)	1,3%	(571)	1,4%	(78)	1,2%	(29)	1,2%	(1.336)	1,4%	(1.587)	1,3%
Custo de Construção	(160.650)	51,2%	(23.441)	54,7%	(3.625)	51,8%	(1.208)	53,1%	(20.904)	52,7%	(3.262)	50,2%	(1.208)	51,2%	(50.943)	53,7%	(56.059)	47,6%
Lucro Bruto Econômico	121.914	38,9%	15.106	35,2%	2.698	38,5%	843	37,1%	14.826	37,4%	2.608	40,1%	923	39,1%	34.633	36,5%	50.277	42,7%
Custo para Rateio	-	0,0%	-	0,0%	-	0,0%	-	0,0%	-	0,0%	-	0,0%	-	0,0%	-	0,0%	-	0,0%
Lucro Bruto Contábil	121.914	38,9%	15.106	35,2%	2.698	38,5%	843	37,1%	14.826	37,4%	2.608	40,1%	923	39,1%	34.633	36,5%	50.277	42,7%
Despesas de Selling	(28.470)	9,1%	(3.637)	8,5%	(594)	8,5%	(188)	8,3%	(3.374)	8,5%	(562)	8,6%	(198)	8,4%	(8.893)	9,4%	(11.023)	9,4%
Contingência	(5.410)	1,7%	(740)	1,7%	(121)	1,7%	(39)	1,7%	(685)	1,7%	(113)	1,7%	(41)	1,7%	(1.638)	1,7%	(2.034)	1,7%
Margem de Contribuição	88.034	28,1%	10.730	25,0%	1.983	28,3%	615	27,0%	10.768	27,1%	1.934	29,8%	684	29,0%	24.101	25,4%	37.220	31,6%
IR e CSLL	(4.675)	1,5%	(636)	1,5%	(104)	1,5%	(34)	1,5%	(589)	1,5%	(119)	1,8%	(35)	1,5%	(1.409)	1,5%	(1.749)	1,5%
Margem Líquida	83.359	26,6%	10.094	23,5%	1.879	26,8%	581	25,6%	10.179	25,7%	1.815	27,9%	649	27,5%	22.692	23,9%	35.471	30,1%
Lucro Bruto REF Unit.	107.990	41,8%	88.125	38,3%	99.338	41,0%	89.776	38,6%	97.100	40,5%	107.075	42,7%	98.103	40,7%	103.619	39,6%	125.917	45,4%
Lucro Raso REF Unit.	83.219	35,6%	66.031	31,7%	76.113	34,7%	67.571	32,2%	74.090	34,2%	83.066	36,7%	75.052	34,4%	78.512	33,2%	99.329	39,6%

R$ Mil - VPL - Compra	Bosque + Jardins		BOSQUE S/ Varanda e S/vaga		BOSQUE S/Varanda e C/vg carro		BOSQUE S/Varanda e C/vg moto		BOSQUE C/Varanda e S/vaga		BOSQUE C/Varanda C/vg carro		BOSQUE C/Varanda C/vg moto		Jardins Recife F1		Jardins Recife F2	
	VP	%	VP	%	VP	%	VP	%	VP	%	VP	%	VP	%	VP	%	VP	%
Receitas	193.544	100,0%	33.054	100,0%	5.447	100,0%	1.789	100,0%	30.578	100,0%	5.101	100,0%	1.857	100,0%	58.389	100,0%	57.328	100,0%
PIS/COFINS	(3.422)	1,8%	(581)	1,8%	(96)	1,8%	(31)	1,8%	(537)	1,8%	(110)	2,2%	(33)	1,8%	(1.026)	1,8%	(1.008)	1,8%
Custos e Despesas Totais	(150.118)	77,6%	(26.712)	80,8%	(4.190)	76,9%	(1.391)	77,7%	(24.036)	78,6%	(3.834)	75,2%	(1.406)	75,7%	(46.532)	79,7%	(42.018)	73,3%
Custo Terreno	(15.392)	8,0%	(2.780)	8,4%	(450)	8,3%	(148)	8,3%	(2.544)	8,3%	(416)	8,2%	(152)	8,2%	(4.491)	7,7%	(4.409)	7,7%
Custo Relacionados a Terreno	(1.199)	0,6%	(254)	0,8%	(40)	0,7%	(13)	0,7%	(231)	0,8%	(37)	0,7%	(13)	0,7%	(281)	0,5%	(330)	0,6%
Custos de Incorporação	(3.066)	1,6%	(546)	1,7%	(74)	1,4%	(25)	1,4%	(492)	1,6%	(67)	1,3%	(25)	1,3%	(949)	1,6%	(889)	1,6%
Custo de Construção	(105.981)	54,8%	(19.161)	58,0%	(2.963)	54,4%	(988)	55,2%	(17.087)	55,9%	(2.667)	52,3%	(988)	53,2%	(33.203)	56,9%	(28.925)	50,5%
Despesas de Selling	(19.793)	10,2%	(3.173)	9,6%	(532)	9,8%	(174)	9,7%	(2.945)	9,6%	(508)	10,0%	(183)	9,9%	(6.197)	10,6%	(6.081)	10,6%
Contingência	(1.888)	1,0%	(322)	1,0%	(53)	1,0%	(17)	1,0%	(298)	1,0%	(49)	1,0%	(18)	1,0%	(571)	1,0%	(560)	1,0%
IR e CSLL	(2.800)	1,4%	(475)	1,4%	(78)	1,4%	(26)	1,4%	(440)	1,4%	(90)	1,8%	(27)	1,4%	(840)	1,4%	(824)	1,4%
Lucro Imobiliário	40.003	20,7%	5.761	17,4%	1.162	21,3%	367	20,5%	6.004	19,6%	1.157	22,7%	418	22,5%	10.831	18,5%	14.303	24,9%

DRE – Aprovação (Fase)

R$ Mil - Valores Nominais - Compra	Bosque + Jardins		Primeira Fase		Demais Fases	
	Nominal	%	Nominal	%	Nominal	%
Receita	319.214	100,0%	102.529	100,0%	216.685	100,0%
PIS/COFINS	(5.714)	1,8%	(1.854)	1,8%	(3.860)	1,8%
Custo Total	(191.586)	61,1%	(63.671)	63,2%	(127.915)	60,1%
Custo Terreno	(25.315)	8,1%	(7.981)	7,9%	(17.335)	8,1%
Custo Relacionados a Terreno	(1.269)	0,4%	(613)	0,6%	(657)	0,3%
Custos de Incorporação	(4.351)	1,4%	(1.429)	1,4%	(2.923)	1,4%
Custo de Construção	(160.650)	51,2%	(53.649)	53,3%	(107.001)	50,3%
Lucro Bruto Econômico	121.914	38,9%	37.005	36,8%	84.910	39,9%
Custo para Rateio	-	0,0%	-	0,0%	-	0,0%
Lucro Bruto Contábil	121.914	38,9%	37.005	36,8%	84.910	39,9%
Despesas de Selling	(28.470)	9,1%	(8.554)	8,5%	(19.916)	9,4%
Contingência	(5.410)	1,7%	(1.738)	1,7%	(3.672)	1,7%
Margem de Contribuição	88.034	28,1%	26.713	26,5%	61.321	28,8%
IR e CSLL	(4.675)	1,5%	(1.517)	1,5%	(3.158)	1,5%
Margem Líquida	83.359	26,6%	25.196	25,0%	58.163	27,3%
Lucro Bruto REF Unit.	107.990	41,8%	93.794	39,7%		
Lucro Raso REF Unit.	83.219	35,6%	71.126	33,3%		

R$ Mil - VPL - Compra	Bosque + Jardins		Primeira Fase		Demais Fases	
	VP	%	VP	%	VP	%
Receitas	193.544	100,0%	77.827	100,0%	115.717	100,0%
PIS/COFINS	(3.422)	1,8%	(1.389)	1,8%	(2.034)	1,8%
Custos e Despesas Totais	(150.118)	77,6%	(61.569)	79,1%	(88.550)	76,5%
Custo Terreno	(15.392)	8,0%	(6.492)	8,3%	(8.901)	7,7%
Custo Relacionados a Terreno	(1.199)	0,6%	(588)	0,8%	(611)	0,5%
Custos de Incorporação	(3.066)	1,6%	(1.229)	1,6%	(1.838)	1,6%
Custo de Construção	(105.981)	54,8%	(43.853)	56,3%	(62.127)	53,7%
Despesas de Selling	(19.793)	10,2%	(7.515)	9,7%	(12.278)	10,6%
Contingência	(1.888)	1,0%	(757)	1,0%	(1.131)	1,0%
IR e CSLL	(2.800)	1,4%	(1.136)	1,5%	(1.664)	1,4%
Lucro Imobiliário	40.003	20,7%	14.870	19,1%	25.134	21,7%

Comparativo dos Estudos – Aprovação

Comparativo dos Estudos - Consolidado	Compra	Atual	Atual vs Compra	Δ%
Data Estudo:	outubro-24	março-26	17 Meses	N/A
Lançamento:	janeiro-26	março-26	2 Meses	N/A
Uhs:	1.267	1.267	-	0,0%
Preço Nominal:	209.051	235.157	26.105	12,5%
Preço Raso:	185.577	212.581	27.004	14,6%
Preço Nominal Inflacionado:	244.111	258.331	14.220	5,8%
Preço Raso Inflacionado:	216.682	233.560	16.877	7,8%
Renda Média:	2.513	2.652	140	5,6%
Ato:	0,7	0,9	0,2	28,0%
FGTS:	0,4	0,9	0,5	114,8%
VSO:	24	24	(0)	-1,4%
ITBI/Emol. Inf (Unit)[2]:	4.477	5.969	1.492	33,3%
Avaliação:	221.263	253.455	32.192	14,5%
Prazo construção F1:	17	18	1	5,9%
Prazo de Pró-Soluto F1:	22	23	1	4,5%
Custo Total Inf (Unit):	150.203	151.212	1.009	0,7%
Custo Construção (Unit):	95.971	106.333	10.362	10,8%
Fração de construção:	45,9%	45,2%	-0,7 p.p.	-1,5%
INCC Folha Rosto:	1.134,78	1.237,04	102	9,0%
Custo Terreno Inf:	23.966.237	25.315.362	1.349.126	5,6%
Custo Relacionados a Terreno (Unit):	1.644	1.002	(642)	-39,1%
Fração do Terreno[1]:	8,0% / 53,9%	7,9% / 53,1%	-0,1 p.p.	-1,3%
Custo de Incorp. por uh:	3.559	3.434	(125)	-3,5%
ITBI/Emol. Inf (Total)[2]:	5.672.473	7.562.651	1.890.178	33,3%
Custo do Ciclo (Unit):	11.992	13.918	1.926	16,1%
LI Régua:	20,0%	22,0%	2,0 p.p.	10,0%
Lucro Imobiliário:	20,0%	20,7%	0,7 p.p.	3,4%
LI Marginal:	N/A	21,9%		
Exposição de caixa:	3,8%	3,9%	0,2 p.p.	4,8%
TIR:	107,5%	91,2%	-16,3 p.p.	-15,2%
Margem Bruta REF:	39,1%	41,8%	2,7 p.p.	6,8%
Margem Bruta Econômica:	35,4%	38,9%	3,5 p.p.	10,0%
Margem Rasa REF:	31,4%	35,6%	4,2 p.p.	13,4%
Margem Rasa Econômica:	26,7%	31,4%	4,7 p.p.	17,7%
Margem Contribuição Econômica:	27,1%	28,1%	1,0 p.p.	3,7%
Payback Contingente (Régua 21 m):	20 meses	19 m/ (-2 m)	-1	
Payback Consolidado:	17 Meses	20 Meses	3 Meses	17,6%

[1] Valor do terreno contratual

[2] ITBI com taxa de Aceleração

Informações Gerais Real – Consolidado

Bosque + Jardins - PE - Recife Capital

Datas e Prazos

	Compra	Lançamento	Início Obra	Término Obra	LÇTO até IO	IO até TO	Chaves	LÇTO até Chaves
Consolidado	set-24							
BOSQUE S/ varanda e S/vaga		mar-26	mar-27	set-28	12 meses	18 meses	mar-29	36 meses
BOSQUE S/varanda e C/vg carro		mar-26	mar-27	set-28	12 meses	18 meses	mar-29	36 meses
BOSQUE S/varanda e C/vg moto		mar-26	mar-27	set-28	12 meses	18 meses	mar-29	36 meses
BOSQUE C/varanda e S/vaga		mar-26	mar-27	set-28	12 meses	18 meses	mar-29	36 meses
BOSQUE C/varanda C/vg carro		mar-26	mar-27	set-28	12 meses	18 meses	mar-29	36 meses
BOSQUE C/varanda C/vg moto		mar-26	mar-27	set-28	12 meses	18 meses	mar-29	36 meses
Jardins Recife F1		set-27	mar-28	ago-29	6 meses	17 meses	set-30	36 meses
Jardins Recife F2		mar-29	set-29	fev-31	6 meses	17 meses	mar-32	36 meses

Terreno e Incorridos

TOTAL (R$ + Perm.):	23,88 MM	**Incorrido Terreno:**	0,83 MM	**Área do Terreno (100%):**	22.970 m²	**Área Líquida do Terreno:**	22.970 m²
Cash:	1,71 MM	**Nº de Parcelas Cash :**	2	**Custo de terreno m²:**	1.039,7	**Custo de terreno m² Área Líquida:**	1.039,7
Permuta Financeira:	22,18 MM (7,33%)			**VaR 26 (R$ mil):**	0	**Fração Terreno/Terreno + Custo Obra (%VGV):**	7,9% / 52,5%
Permuta Física:	0,00 MM (0,00%)			**VaR 27 (R$ mil):**	0	**CA Máx/Proj.**	2,0 / 1,9
Ato / %VGV:	0,00 MM / 0,0%			**Incorrido de Construção:**	0,64 MM	**Incorridos de Incorporação:**	0,55 MM

Vendas

Fases	Nº Pavimentos	Preço Raso Unit.	Qtde	Preço Unit.	Aval. CEF	Cond. Parcela	% Pró-soluto	% TCD
BOSQUE S/ varanda e S/vaga	T+15	215.813	194	238.733	246.000	94,4%	87,3%	91,1%
BOSQUE S/varanda e C/vg carro	T+15	227.659	30	245.000	274.000	94,5%	96,1%	62,6%
BOSQUE S/varanda e C/vg moto	T+15	219.978	10	243.339	257.000	94,5%	96,1%	91,9%
BOSQUE C/varanda e S/vaga	T+15	224.512	173	245.000	270.000	95,2%	94,4%	76,4%
BOSQUE C/varanda C/vg carro	T+15	225.869	27	245.000	279.000	96,1%	97,5%	60,6%
BOSQUE C/varanda C/vg moto	T+15	228.371	10	245.000	262.000	94,6%	95,1%	57,4%
Jardins Recife F1	T+15	215.919	379	238.849	250.000	95,3%	106,5%	85,5%
Jardins Recife F2	T+15	212.584	444	235.161	250.000	95,3%	104,9%	84,2%

Unidades Totais:	1.267	**Preço Médio:**	238.739	**Renda Média:**	2.648	**ITBI+Emol. Unit. Médio:**	4.936
Unidades Tenda:	1.267	**Avaliação Média:**	253.455	**Ato:**	2.257 (0,85 Salários)	**Custo do Ciclo Unit.:**	14.150
VSO:	30 Unidades	**VGV Total:**	302.482.793	**FGTS:**	2.390 (0,9 Salários)	**Preço Raso Médio:**	216.528
RET Médio:	2,9%	**VGV Tenda:**	302.482.793	**% em RET 1%:**	38%	**Adc. Tx. de Aceleração Médio:**	600

Construção

Custo Total Unit.:	106.403	**Eventuais:**	4,00%	**Área priv (m²):**	36,40	**Gape / Mês Unit.:**	9,42

Resultado

LI (R$):	**43.763.172**	**LI:**	**22,45%**	**Exposição de Caixa (R$):**	**6.300.736**	**Margem Bruta Econômica:**	**39,60%**
TIR:	**106,72%**	**LI Aprovação:**	**22,00%**	**Ger. Caixa 12 meses (R$):**	**(3.536.913)**	**Margem Bruta REF:**	**41,93%**
Exposição de Caixa:	**1,94%**	**Δ LI:**	**0,45%**	**Ger. Caixa 24 meses (R$):**	**5.908.372**	**Margem Rasa Econômica:**	**32,42%**
Payback Contingente (21 m):	**18 m/ (-3 m)**	**LI Marginal:**	**23,67%**	**Ger. Caixa Marginal (R$):**	**91.446.624**	**Margem Rasa REF:**	**35,97%**
Payback Consolidado:	**19 meses**					**Margem de Contribuição Econômica:**	**29,25%**

Cenário Real – DRE

R$ Mil - Valores Nominais - Compra	Bosque + Jardins		BOSQUE S/ varanda e S/vaga		BOSQUE S/varanda e C/vg carro		BOSQUE S/varanda e C/vg moto		BOSQUE C/varanda e S/vaga		BOSQUE C/varanda C/vg carro		BOSQUE C/varanda C/vg moto		Jardins Recife F1		Jardins Recife F2	
	Nominal	%	Nominal	%	Nominal	%	Nominal	%	Nominal	%	Nominal	%	Nominal	%	Nominal	%	Nominal	%
Receita	325.233	100,0%	46.873	100,0%	7.392	100,0%	2.463	100,0%	42.745	100,0%	6.611	100,0%	2.465	100,0%	96.669	100,0%	120.016	100,0%
PIS/COFINS	(5.145)	1,6%	(450)	1,0%	(101)	1,4%	(24)	1,0%	(586)	1,4%	(91)	1,4%	(34)	1,4%	(1.722)	1,8%	(2.138)	1,8%
Custo Total	(193.346)	60,4%	(28.567)	61,5%	(4.416)	60,6%	(1.472)	60,3%	(25.540)	60,6%	(3.972)	60,9%	(1.472)	60,5%	(60.115)	63,3%	(67.792)	57,5%
Custo Terreno	(25.684)	8,0%	(3.614)	7,8%	(568)	7,8%	(189)	7,8%	(3.281)	7,8%	(508)	7,8%	(189)	7,8%	(7.734)	8,1%	(9.601)	8,1%
Custo Relacionados a Terreno	(1.281)	0,4%	(270)	0,6%	(42)	0,6%	(14)	0,6%	(244)	0,6%	(38)	0,6%	(14)	0,6%	(303)	0,3%	(355)	0,3%
Custos de Incorporação	(4.677)	1,5%	(668)	1,4%	(92)	1,3%	(31)	1,3%	(601)	1,4%	(83)	1,3%	(31)	1,3%	(1.424)	1,5%	(1.747)	1,5%
Custo de Construção	(161.705)	50,5%	(24.015)	51,7%	(3.714)	50,9%	(1.238)	50,8%	(21.415)	50,8%	(3.342)	51,3%	(1.238)	50,9%	(50.655)	53,4%	(56.088)	47,6%
Lucro Bruto Econômico	126.742	39,6%	17.856	38,5%	2.875	39,4%	967	39,7%	16.619	39,4%	2.548	39,1%	959	39,5%	34.832	36,7%	50.086	42,5%
Custo para Rateio	-	0,0%	-	0,0%	-	0,0%	-	0,0%	-	0,0%	-	0,0%	-	0,0%	-	0,0%	-	0,0%
Lucro Bruto Contábil	126.742	39,6%	17.856	38,5%	2.875	39,4%	967	39,7%	16.619	39,4%	2.548	39,1%	959	39,5%	34.832	36,7%	50.086	42,5%
Despesas de Selling	(27.594)	8,6%	(3.768)	8,1%	(605)	8,3%	(196)	8,1%	(3.459)	8,2%	(559)	8,6%	(202)	8,3%	(8.397)	8,8%	(10.407)	8,8%
Contingência	(5.512)	1,7%	(794)	1,7%	(125)	1,7%	(42)	1,7%	(724)	1,7%	(112)	1,7%	(42)	1,7%	(1.638)	1,7%	(2.034)	1,7%
Margem de Contribuição	93.636	29,3%	13.294	28,6%	2.144	29,4%	729	29,9%	12.436	29,5%	1.877	28,8%	715	29,4%	24.796	26,1%	37.645	31,9%
IR e CSLL	(4.210)	1,3%	(368)	0,8%	(83)	1,1%	(19)	0,8%	(479)	1,1%	(74)	1,1%	(28)	1,1%	(1.409)	1,5%	(1.749)	1,5%
Margem Líquida	89.426	27,9%	12.926	27,8%	2.061	28,3%	710	29,1%	11.956	28,4%	1.803	27,6%	687	28,3%	23.387	24,6%	35.895	30,5%
Lucro Bruto REF Unit.	109.555	41,9%	94.851	39,3%	100.999	40,8%	98.995	40,3%	100.815	40,7%	101.901	41,0%	100.654	40,7%	104.144	39,8%	125.486	45,3%
Lucro Raso REF Unit.	85.221	36,0%	71.724	32,9%	83.505	36,3%	75.504	34,0%	80.152	35,3%	82.543	36,0%	83.969	36,4%	79.036	33,4%	98.898	39,5%

R$ Mil - VPL - Compra	Bosque + Jardins		BOSQUE S/ varanda e S/vaga		BOSQUE S/varanda e C/vg carro		BOSQUE S/varanda e C/vg moto		BOSQUE C/varanda e S/vaga		BOSQUE C/varanda C/vg carro		BOSQUE C/varanda C/vg moto		Jardins Recife F1		Jardins Recife F2	
	VP	%	VP	%	VP	%	VP	%	VP	%	VP	%	VP	%	VP	%	VP	%
Receitas	194.905	100,0%	34.038	100,0%	5.440	100,0%	1.787	100,0%	31.277	100,0%	4.830	100,0%	1.817	100,0%	58.388	100,0%	57.328	100,0%
PIS/COFINS	(2.959)	1,5%	(322)	0,9%	(74)	1,4%	(17)	0,9%	(423)	1,4%	(65)	1,4%	(25)	1,4%	(1.026)	1,8%	(1.008)	1,8%
Custos e Despesas Totais	(148.183)	76,0%	(25.866)	76,0%	(4.040)	74,3%	(1.335)	74,7%	(23.337)	74,6%	(3.635)	75,3%	(1.348)	74,2%	(46.266)	79,2%	(42.355)	73,9%
Custo Terreno	(15.472)	7,9%	(2.838)	8,3%	(449)	8,3%	(148)	8,3%	(2.585)	8,3%	(400)	8,3%	(150)	8,3%	(4.491)	7,7%	(4.409)	7,7%
Custo Relacionados a Terreno	(1.211)	0,6%	(259)	0,8%	(41)	0,7%	(13)	0,8%	(234)	0,7%	(37)	0,8%	(14)	0,7%	(282)	0,5%	(331)	0,6%
Custos de Incorporação	(3.264)	1,7%	(555)	1,6%	(76)	1,4%	(25)	1,4%	(499)	1,6%	(68)	1,4%	(25)	1,4%	(1.017)	1,7%	(1.000)	1,7%
Custo de Construção	(104.272)	53,5%	(18.156)	53,3%	(2.808)	51,6%	(936)	52,4%	(16.191)	51,8%	(2.527)	52,3%	(936)	51,5%	(33.222)	56,9%	(29.497)	51,5%
Despesas de Selling	(19.671)	10,1%	(3.474)	10,2%	(556)	10,2%	(182)	10,2%	(3.190)	10,2%	(505)	10,5%	(187)	10,3%	(5.843)	10,0%	(5.734)	10,0%
Contingência	(1.872)	1,0%	(320)	0,9%	(50)	0,9%	(17)	0,9%	(292)	0,9%	(45)	0,9%	(17)	0,9%	(571)	1,0%	(560)	1,0%
IR e CSLL	(2.421)	1,2%	(263)	0,8%	(60)	1,1%	(14)	0,8%	(346)	1,1%	(53)	1,1%	(20)	1,1%	(840)	1,4%	(824)	1,4%
Lucro Imobiliário	43.763	22,5%	7.850	23,1%	1.326	24,4%	435	24,4%	7.517	24,0%	1.129	23,4%	444	24,4%	11.096	19,0%	13.965	24,4%

Cenário Real – DRE

R$ Mil - Valores Nominais - Compra	Bosque + Jardins		Primeira Fase		Demais Fases	
	Nominal	%	Nominal	%	Nominal	%
Receita	325.233	100,0%	108.548	100,0%	216.685	100,0%
PIS/COFINS	(5.145)	1,6%	(1.285)	1,2%	(3.860)	1,8%
Custo Total	(193.346)	60,4%	(65.439)	61,0%	(127.908)	60,1%
Custo Terreno	(25.684)	8,0%	(8.349)	7,8%	(17.335)	8,1%
Custo Relacionados a Terreno	(1.281)	0,4%	(622)	0,6%	(659)	0,3%
Custos de Incorporação	(4.677)	1,5%	(1.506)	1,4%	(3.171)	1,5%
Custo de Construção	(161.705)	50,5%	(54.962)	51,2%	(106.743)	50,2%
Lucro Bruto Econômico	126.742	39,6%	41.824	39,0%	84.917	39,9%
Custo para Rateio	-	0,0%	-	0,0%	-	0,0%
Lucro Bruto Contábil	126.742	39,6%	41.824	39,0%	84.917	39,9%
Despesas de Selling	(27.594)	8,6%	(8.790)	8,2%	(18.804)	8,8%
Contingência	(5.512)	1,7%	(1.840)	1,7%	(3.672)	1,7%
Margem de Contribuição	93.636	29,3%	31.195	29,1%	62.441	29,3%
IR e CSLL	(4.210)	1,3%	(1.051)	1,0%	(3.158)	1,5%
Margem Líquida	89.426	27,9%	30.144	28,1%	59.282	27,9%
Lucro Bruto REF Unit.	109.555	41,9%	98.243	40,1%		
Lucro Raso REF Unit.	85.221	36,0%	76.823	34,4%		

R$ Mil - VPL - Compra	Bosque + Jardins		Primeira Fase		Demais Fases	
	VP	%	VP	%	VP	%
Receitas	194.905	100,0%	79.189	100,0%	115.716	100,0%
PIS/COFINS	(2.959)	1,5%	(925)	1,2%	(2.034)	1,8%
Custos e Despesas Totais	(148.183)	76,0%	(59.562)	75,2%	(88.621)	76,6%
Custo Terreno	(15.472)	7,9%	(6.572)	8,3%	(8.900)	7,7%
Custo Relacionados a Terreno	(1.211)	0,6%	(598)	0,8%	(613)	0,5%
Custos de Incorporação	(3.264)	1,7%	(1.248)	1,6%	(2.017)	1,7%
Custo de Construção	(104.272)	53,5%	(41.554)	52,5%	(62.719)	54,2%
Despesas de Selling	(19.671)	10,1%	(8.094)	10,2%	(11.577)	10,0%
Contingência	(1.872)	1,0%	(741)	0,9%	(1.131)	1,0%
IR e CSLL	(2.421)	1,2%	(757)	1,0%	(1.664)	1,4%
Lucro Imobiliário	43.763	22,5%	18.702	23,6%	25.061	21,7%

Pareceres

Análise da Mancha e Implantação

Prospecção

Operações

Inteligência de Mercado

Financeiro

Anexo

One Page – Bosque Recife – c/ cheque em 2026 e sem cheque em 2027

Cidade	Recife	Mancha de demanda	PE - REC - Recife + Camaragibe
Regional	PE	Cluster MPR	1 - Vermelho
Cenário de Aprovação	Real	Tipo de Aprovação	Primeiro Condomínio
Fase Anterior	N/A		
Tipo de Comitê	Escritura e Lançamento	Versão da VF	Versão 1.0: Fev

Unidades (Fases)	444 (6)	CA Máx | Proj	2,0 | 1,9
Unidades com Vaga (%)	48 (11%)	Escritura | Lançamento	mar/26 | mar/26
Unidades com Varandas (%)	0 (0%)	Tipologia	F2E - Concreto

	Valor Líquido do Terreno (% VGV)	9.561 (8,9%)	Un. Perm. Fís (% Ter)	0 (0,0%)
[1]	Cash (Correção)	1.706 (IPCA)	%VGV Perm Fin Líquida (% Ter)	7,3% (82,2%)
	Valor R$/m²	1.039	VAR (%VGV)	000 (0,0%)

	Custo Construção (%VGV)	48.269 (45,1%)	Indireto Unit.	22.022
[2]	Prazo da Obra (meses)	18	Torre Unit.	59.109
	Custo Total Unit. (LPU):	108.715 (99)	Infra Unit.	15.734
	Início de Obra	mar-27	Fundação Unit.	6.071

	Preço Nominal Unit.	241.251	VSO	25
[3]	Preço Raso Unit.	218.341	Referência	Vision
	Avaliação Unit.	259.858	Renda (% em RET 1%)	2.624 (61,5%)

Fase de Lançamento - Margens Novas Vendas		Preço Raso Inf. Médio Unit.	222.512
Preço Inf. Médio Unit.	245.831	Margem Bruta REF (%)	40,4%
Custo Inf. Médio Unit.	146.406	Margem Rasa REF (%)	34,2%

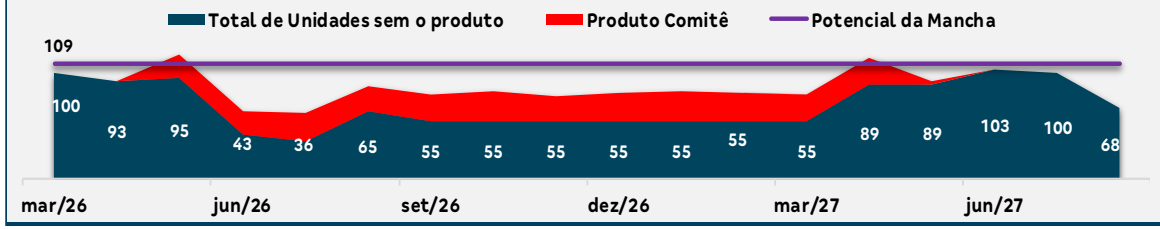

LI (Régua):	22,1% (22,0%)	Margem Bruta Econômica:	38,3%
LI Marginal:	24,1%	Margem Rasa Econômica:	30,7%
Margem Bruta REF:	40,4%	Margem Contribuição Econômica:	24,7%
Margem Rasa REF:	34,2%	Exposição (% VGV):	6.240 (5,8%)
TIR:	105,7%	VGV Total:	107.115
Payback Contingente (21 m) :	22 m/ (1 m)	Ger. Caixa 12 meses (R$):	(3.711)
Payback Primeiro Condomínio:	21	Ger. Caixa 24 meses (R$):	9.852

Destaques

[1] Negócio:

O terreno está localizado próximo a dois empreendimentos de sucesso da Tenda o Parque Recife e o Alameda dos Pássaros, ambos com excelente desempenho de vendas. Trata-se de uma região que a Tenda já conhece bem, o que aumenta a segurança quanto ao potencial comercial. Estrategicamente, o projeto se posiciona como um produto de acesso na capital

O projeto contará com dois condomínios, Bosque Recife e Jardins Recife, em um terreno de 23.287,98 m², abrigando um total de 1.267 unidades, com coeficiente de aproveitamento (CA) 2,0 totalmente utilizado,

Este comitê contempla apenas a escritura e o lançamento do Condomínio 1 (Bosque Recife). O Condomínio 2 (Jardins Recife) está previsto para escrituração em momento futuro, porém não há obrigatoriedade, podemos sair do negócio, condomínio 2, e não seguir.

O modelo de one page em anexo apresenta preço médio nominal de R$ 241.251 e preço raso de R$ 218.341, considerando a operação com o cheque do programa Morar Bem em 2026 e sem o programa em 2027.

Ao separar os cenários por ano:

2026 (com cheque do Morar Bem): o preço permanece alinhado ao cenário real, com preço nominal de R$ 242.224 e preço raso de R$ 220.991.

2027 (sem o cheque): para manter o mesmo lucro imobiliário de 22%, será necessário praticar preço nominal de R$ 240.201 e preço raso de R$ 215.627.

Dessa forma, o modelo pondera os dois períodos, refletindo a operação com incentivo em 2026 e a necessidade de ajuste de preço em 2027 para preservar a rentabilidade do projeto.

[2] Projeto e Custo de Construção:
Custo construção consolidado: **R$ 108.715**.

[3] Precificação:
- **Considerado Cheque Estadual em 2026 e sem cheque em 2027 no cenário Real**;
- VSO: Conforme Regra de ouro;
- Preço Nominal consolidado de venda**: R$ 241.251.**
- Preço Raso consolidado de venda**: R$ 218.341**

Atualização (Cenário Real)

Comparativo dos Estudos - Consolidado	Anterior 02/03/2026	Atual 06/03/2026	Atual 06/03/2026 vs Anterior 02/03/2026	Δ%
Data Estudo:	março-26	março-26	0 Meses	N/A
Lançamento:	março-26	março-26	0 Meses	N/A
Uhs:	1.267	1.267	-	0,0%
Prazo construção F1:	18	18	-	0,0%
Prazo de Pró-Soluto F1:	23	29	6	26,1%
Custo Total Inf (Unit):	151.409	152.559	1.150	0,8%
Lucro Imobiliário:	22,0%	22,1%	0,1 p.p.	0,4%
LI Marginal:	23,2%	23,3%	0,1 p.p.	0,5%
Exposição de caixa:	4,2%	2,5%	-1,7 p.p.	-39,6%
TIR:	93,1%	99,3%	6,2 p.p.	6,7%
Margem Bruta REF:	42,5%	42,1%	-0,4 p.p.	-1,0%
Margem Bruta Econômica:	39,8%	39,4%	-0,4 p.p.	-1,0%
Margem Rasa REF:	36,2%	36,2%	-0,1 p.p.	-0,2%
Margem Rasa Econômica:	32,3%	32,3%	0,0 p.p.	0,0%
Margem Contribuição Econômica:	29,5%	29,1%	-0,4 p.p.	-1,3%
Payback Contingente (Régua 21 m):	20 m/ (-1 m)	21 m/ (0 m)	1	
Payback Consolidado:	20 Meses	22 Meses	2 Meses	10,0%

Atualização inicio de obra conforme PCP.
Atualização no pro-soluto.

Obrigado